

SPORTS



Οι Επιλογές Μας Δηλώνουν Ποιοι Είμαστε

Στην **ΕΛΔΙΚΟ** όλα είναι μία αλυσίδα αποτελούμενη από συνεργάτες και προμηθευτές, η οποία στηρίζεται σε διαδικασίες δοκιμασμένες στο χρόνο.

Σε επίπεδο brand name δημιουργήσαμε τα **ESCAPE** και **AMILA**, τα οποία αυτή τη στιγμή αναπτύσσουμε περαιτέρω. Βάζοντας τον πελάτη στο κέντρο των διαδικασιών μας, επιδιώκουμε να γίνουμε πρότυπο πελατοκεντρικής εταιρείας και πρώτη επιλογή των πελατών μας.

Αγαπάμε τους ανθρώπους μας, αγαπάμε και σεβόμαστε τους πελάτες μας και προσπαθούμε μέσα από την ομαδική εργασία να τους υπηρετήσουμε σωστά **κερδίζοντας έτσι επάξια και τον δικό τους σεβασμό.**

ISO 9001:2015

Για να εξασφαλίσει την ποιότητα και ασφάλεια των προϊόντων της, η **ΕΛΔΙΚΟ** φρόντισε να εγκαταστήσει στις λειτουργίες της Σύστημα Διασφάλισης Ποιότητας [ΣΔΠ] σύμφωνα με το Διεθνές πρότυπο **ISO 9001:2015**.

Πρακτικά, αυτό σημαίνει ότι η **ΕΛΔΙΚΟ** πέρασε από όλα τα απαιτούμενα στάδια προετοιμασίας και πλέον περνάει με επιτυχία τις επιθεωρήσεις που πραγματοποιούνται μία ή δύο φορές το χρόνο.

Με το **ISO 9001:2015** διασφαλίζεται η εισαγωγή, η παραλαβή, η παραγγελιοληψία, η συσκευασία και αποστολή των προϊόντων της μέσα από **συνεχείς, αυστηρούς ελέγχους** που αποτελούν αναπόσπαστο κομμάτι της λειτουργίας της.

Η δέσμευση **ISO 9001:2015** συνάδει με την επιθυμία της **ΕΛΔΙΚΟ** να δείχνει τον μέγιστο σεβασμό στον πελάτη της, να αντιμετωπίζει με σοβαρότητα και επαγγελματισμό κάθε πιθανό πρόβλημα και να κινείται ανοιχτά για την επικοινωνία και την επίλυσή του.

Εφαρμόζοντας τη νομοθεσία τόσο του ελληνικού κράτους, όσο και της Ευρωπαϊκής Ένωσης σχετικά με την ασφαλή φύση των προϊόντων της και την ασφάλεια των καταναλωτών, η **ΕΛΔΙΚΟ** εκπληρώνει ουσιαστικά τη φιλοδοξία της να έχει στο επίκεντρο της προσοχής της τον πελάτη, οικοδομώντας γύρω του ένα **Σύστημα Διασφάλισης Ποιότητας** που τον εξασφαλίζει σε όλα τα επίπεδα.



Το Όραμά Μας

Να είμαστε μια πρωτοπόρα εταιρεία με ισχυρό brand name και καινοτόμα προϊόντα, πρότυπο για πελάτες και ανταγωνιστές, πρώτη επιλογή για συνεργάτες. Μέσω της μάθησης, της προσωπικής ανέλιξης και της ουσιαστικής συμμετοχής στην πρόδοσή της να καλλιεργεί στους εργαζομένους της κουλτούρα οργάνωσης, καινοτομίας, ομαδικής εργασίας και πνεύμα αλληλοσεβασμού εντός και εκτός εταιρείας.



Εταιρική Κοινωνική Ευθύνη

Η **ΕΛΔΙΚΟ ΣΠΟΡ ΜΟΝ. ΑΕΕ** πρωτοπορεί στον κλάδο των εισαγωγών και της εμπορίας αθλητικών, εποχιακών και ειδών εξοχής, ενώ παράλληλα πρωτοστατεί στο σύστημα Εναλλακτικής Διαχείρισης.

Η προστασία του περιβάλλοντος αποτελεί σημαντική της βλῆψη, γ' αυτό και συμμετέχει στο **Σύστημα Συλ. Εναλλακτικής Διαχείρισης "ΑΝΑΚΥΚΛΩΣΗ"** της Ελληνικής Εταιρείας Αξιοποίησης Ανακύκλωσης ενώ παράλληλα υλοποιεί **πρόγραμμα μείωσης του πλαστικού στις συσκευασίες**, αντικαθιστώντας το με ανακυκλώσιμο χαρτί.

Η **ΕΛΔΙΚΟ ΣΠΟΡ ΜΟΝ. ΑΕΕ**, αποκλειστικός διανομέας των προϊόντων **AMILA Kids**, ιδανικών για αθλητικές δραστηριότητες με παιδιά, έχει τη χαρά να συνεργάζεται με το **Εργαστήρι Ειδικής Αγωγής "Μαργαρίτα"** (για νέους και νέες με νοητική υστέρηση) **στα πλαίσια της Εταιρικής Κοινωνικής Ευθύνης.**





Επιλογή Προμηθευτών

Η επιλογή των κατάλληλων προμηθευτών γίνεται μέσα από μια εκτεταμένη τράπεζα πληροφοριών η οποία **εμπλουτίζεται συνεχώς από τις επισκέψεις και επαφές μας σε διεθνείς εκθέσεις.**

Τα κριτήρια μας είναι αυστηρά αναφορικά με την ποιότητα των προσφερόμενων προϊόντων και βασίζονται σε μια δυνατή - αμφίδρομη σχέση επικοινωνίας.

Συνεργαζόμαστε με εργοστάσια που κατασκευάζουν ποικίλα προϊόντα, τα οποία προμηθεύουν, επίσης, επώνυμα brands και φυσικά είναι **πιστοποιημένα με ISO**, ώστε να έχουμε εξασφαλισμένη την οργάνωση και την εξυπηρέτηση από μέρους τους.

Έχουμε επιλέξει ορισμένα από τα καλύτερα εργοστάσια της Κίνας, της Ταϊβάν και του Πακιστάν, με στελέχη που γνωρίζουν καλά την αγγλική γλώσσα, προς αποφυγή παρανοήσεων, τα οποία ανταποκρίνονται σε κάθε μας αίτημα, ηλεκτρονικώς, εντός μίας ημέρας.

Πάγια πολιτική μας είναι να παραμένουμε πιστοί στους προμηθευτές μας, καθώς **επενδύουμε χρόνο και χρήμα στη συνεργασία μας** -με πολυημερές επισκέψεις στα εργοστάσιά τους για επιτόπου έρευνα- ώστε να έχουμε τη βέλτιστη συνεργασία.

Εξασφαλίζουμε τους Συνεργάτες μας

Η πολύχρονη εμπειρία μας, η βαθιά γνώση της ελληνικής αγοράς και κυρίως κάθε προϊόντος, είναι στη διάθεσή σας ώστε να είμαστε πάντα σε θέση να σας εξασφαλίσουμε κάτι ακόμα καλύτερο. Απόδειξη το γεγονός ότι **έχουμε βελτιώσει όλα τα προϊόντα που εισάγουμε**, ώστε να ανταποκρίνονται στις απαιτήσεις μας και να είναι όλα λειτουργικά, ακόμα και αυτά που διατίθενται σε ιδιαίτερα ελκυστικές τιμές.

1. Σας παρέχουμε ποιοτικά σωστά **προϊόντα με συγκεκριμένες προδιαγραφές**, χωρίς λάθη, από έμπειρους προμηθευτές που έχουμε εκπαιδεύσει.
2. Σας προμηθεύουμε με προϊόντα **σταθερά υψηλής ποιότητας.**
3. Σας εξασφαλίζουμε **διαχρονικά σωστό service.**
4. Κερδίζουμε την εμπιστοσύνη σας στα προϊόντα μας χάρη στην **απόρροπα ομαλή συνεργασία μας.**

Επιλογή Προϊόντων

Το τμήμα πωλήσεων μας μεταφέρει τις δικές σας προτάσεις ώστε να καλύψουμε τυχόν κενά στην αγορά, ενώ το τμήμα εισαγωγών συγκεντρώνει στοιχεία, ώστε να καθορίσει τόσο τις προδιαγραφές των νέων προϊόντων, όσο και την επιθυμητή τιμή αγοράς.

- ◀ Επίσκεψη σε εργοστάσιο κατασκευής καρεκλών παραλίας. Έλεγχος αξιοπιστίας των προϊόντων σε όλα τα στάδια παραγωγής.
- ▼ Επίσκεψη σε συγκρότημα εργοστασίων κατασκευής εποχιακών προϊόντων.



Οι διαδικασίες μας αποτελούν εγγύηση επιτυχίας

Η ΕΛΔΙΚΟ ΣΠΟΡ ΜΟΝ. ΑΕΕ έχει καθορίσει διαδικασίες τις οποίες ακολουθεί προκειμένου να πετύχει:

- Ποιότητα Προϊόντων
- Διαθεσιμότητα Προϊόντων
- Αποθέματα Ανταλλακτικών



Άφιξη

1. Κατά την άφιξη του κοντέινερ στα ειδικά ντοκ, γίνεται προσεκτική εκφόρτωση των προϊόντων χρησιμοποιώντας τα πλήεν κατάλληλα μέσα, ανάλογα με το είδος και την συσκευασία του εμπορεύματος.
2. Κατά την διάρκεια της εκφόρτωσης γίνεται ένας συνοπτικός έλεγχος που αφορά:
 - Προδιαγραφές, χρώματα, barcodes και κωδικούς.
 - Ελέγχεται η συσκευασία ώστε να είναι σε άριστη κατάσταση. Εάν βρεθεί απόκλιση, αποθηκεύεται σε ιδιαίτερο μέρος.
3. Στο τέλος, ακολουθεί καταχώρηση και εισαγωγή στην αποθήκη με χρήση barcode scanners.



Μηχανογράφηση

Η **ELDICO** είναι πλήρως μηχανογραφημένη στα πρότυπα **ERP [Enterprise Resource Planning]** και διαθέτει 3 servers, τελευταίας γενιάς, με 5 δίσκους έκαστος (raid) για μεγαλύτερη ασφάλεια.



Ζύγιση
ποιοτικός έλεγχος
και έλεγχος με
χρήση barcode scanner



Φύλαξη

Η αποθήκη που φιλοξενεί τα προϊόντα είναι καθαρή και τακτοποιημένη, ενώ η ύπαρξη υπευθύνων περιοχών και οι εβδομαδιαίοι έλεγχοι μας έχουν αποφέρει 98% σωστές θέσεις/ράφι και 97% καθαρά εμπορεύματα.

Σε έναν ιδιόκτητο χώρο συνολικής έκτασης 4200m² για γραφεία και αποθήκες, στο Βοτανικό, βρίσκεται το κεντρικό κτήριο της ΕΛΔΙΚΟ.



Άποψη της αποθήκης μας στη Θεσ/νίκη, συνολικής έκτασης 4300m² με δυνατότητα αποθήκευσης 85 container 40HQ.

Παραγγελιοληψία

Γίνεται από τη γραμματεία πωλήσεων και από τους πωλητές σε Αθήνα και Θεσ/νίκη. Τόσο οι πωλητές όσο και η γραμματεία πωλήσεων και οι συντονιστές παραγγελιών εκτός της πολυετούς πείρας (οι περισσότεροι πάνω από 15 χρόνια), εκπαιδεύονται διαρκώς και είναι σε θέση να απαντούν στις ερωτήσεις σας και να σας συμβουλεύουν για την αγορά ή τη χρήση των προϊόντων που σας ενδιαφέρουν.

Το ψηφιακό τηλεφωνικό κέντρο μας επιτρέπει να **ανοίγουμε αυτομάτως την καρτέλα** και να **εισάγουμε άμεσα την παραγγελία σας**, η οποία ενδέχεται ακόμα και να καταγραφεί, για την αποφυγή οποιουδήποτε πιθανού λάθους.



Οι εγκαταστάσεις και ο στόλος οχημάτων των αποθηκών της ΕΛΔΙΚΟ στη Βόρεια Ελλάδα.

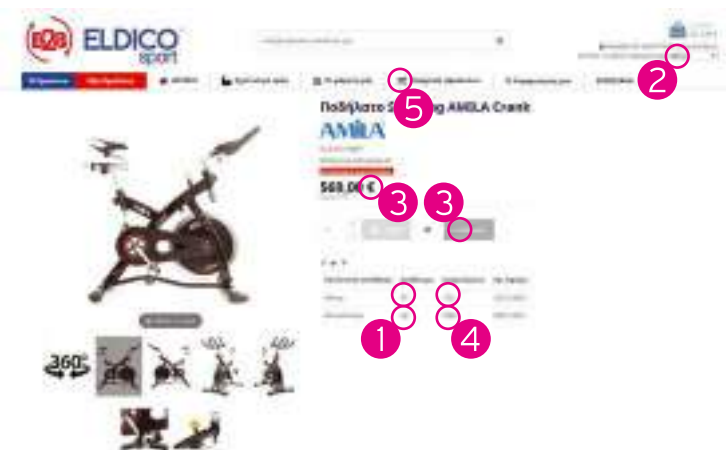

Η ανανεωμένη πλατφόρμα B2B (Business to Business)

Η υπηρεσία είναι συνδεδεμένη με το εμπορικό πρόγραμμα της εταιρίας ώστε να παρέχει άμεσα και σε πραγματικό χρόνο πληροφόρηση.

Εκτός από τις διαθεσιμότητες των προϊόντων, σε κάθε μια από τις δύο αποθήκες μας (1), οι εγγεγραμμένοι χρήστες μπορούν να επιλέξουν την αποθήκη παραγγελίας τους (2) και να δουν την χονδρική τιμή καταλόγου και την τιμή αγοράς τους (3). Επίσης, παρέχεται η πληροφόρηση για την αναμενόμενη ποσότητα καθώς και για την ημερομηνία επόμενης παραλαβής (4).

Επιπλέον, από την λίστα των προϊόντων κάθε κατηγορίας, μπορούν να προστεθούν προϊόντα στη λίστα σύγκρισης (5) και να εμφανιστούν, σε στήλες, τα χαρακτηριστικά των επιλεγμένων προϊόντων.

Δείτε το δίκτυο **επιλεγμένων συνεργατών** μας στη διεύθυνση **eldico.gr/partners** ▶



Τα προϊόντα της ΕΛΔΙΚΟ βρίσκονται σε περισσότερα από 5.000 σημεία πώλησης. Από αυτά περίπου 1.600 αφορούν απ' ευθείας πωλήσεις και 3.500 είναι σημεία πώλησης μέσω 50 μεγάλων συνεργατών. Στα Βαλκάνια και στην Κύπρο η ΕΛΔΙΚΟ έχει παρουσία σε 50 επιπλέον σημεία πώλησης, κυρίως απ' ευθείας.

Με **έμφαση στην ποιότητα**, η αποστολή των εμπορευμάτων αποτελεί πολύ σημαντικό κριτήριο για την ΕΛΔΙΚΟ ΣΠΟΡ ΜΟΝ. ΑΕΕ και ένα από τα τρία (3) βασικότερα κριτήρια για την πιστοποίησή μας.



Εκτέλεση Παραγγελιών

Το προσωπικό της αποθήκης μας διαθέτει εμπειρία ετών, γι' αυτό και μπορεί να κάνει picking του σωστού κωδικού, **χωρίς οποιoδήποτε ελάττωμα** στα προϊόντα ή την συσκευασία τους.

Στη συνέχεια, κάθε παραγγελία κατεβαίνει στον χώρο συσκευασίας και **σκανάρεται τεμάχιο προς τεμάχιο**, ώστε να γίνει **οργανωμένη και σωστή αποστολή**, μηδενίζοντας έτσι την εμφάνιση λαθών.

Μετά τον τελικό έλεγχο ποσότητας και την επιβεβαίωση του κωδικού, συμπληρώνεται ο αριθμός του κιβωτίου και ο υπεύθυνος το συσκευάζει καλά, δίνοντας σημασία στη σωστή αναγραφή ονομάτων και αριθμού δεμάτων, ενώ παράλληλα φροντίζει να γίνει με ταχύτητα και ασφάλεια η φόρτωση.

Σημαντικό είναι το γεγονός πως **το τιμολόγιό μας αποτελεί ταυτόχρονα packing list** ώστε η παραλαβή να γίνεται χωρίς λάθη και απρόοπτα.



Στην προσπάθειά μας να βελτιώσουμε την έκδοση του καταλόγου μας, λαμβάνουμε πάντοτε σοβαρά υπόψη μας τα σχόλια και τις παρατηρήσεις σας, για τις οποίες σας ευχαριστούμε θερμά.

Βελτιώνουμε συνεχώς τον κατάλογο μας ακολουθώντας τις βέλτιστες πρακτικές στην παρουσίαση προϊόντων, και φροντίζοντας να τον κάνουμε κάθε χρόνο πιο λειτουργικό. Πιστεύουμε ακράδαντα ότι ο παρών κατάλογος θα γίνει χρήσιμο εργαλείο στα χέρια σας για την ολοκληρωμένη ενημέρωσή σας, εφόσον μπορεί να σας βοηθήσει στην σωστή επιλογή των προϊόντων σας.

►
Επίσκεψη του τεχνικού μας στο εργοστάσιο κατασκευής επίπλων για ενημέρωση και έλεγχο της ποιότητας των διαδικασιών του εργοστασίου.



Φόρτωση

Τα προϊόντα αναχωρούν **άριστα συσκευασμένα** από τις εγκαταστάσεις μας, ώστε να αποφεύγεται κάθε δυσάρεστη έκπληξη από εμπλεκόμενες εταιρείες μεταφορών.



Η διαδικασία φόρτωσης προς τα δικά μας φορτηγά, 3 μεγάλα και 3 μικρά (Ford Transit), μας εξασφαλίζει την απαιτούμενη ταχύτητα εξυπηρέτησης, την αμεσότητα και κυρίως την ασφάλεια κατά την μεταφορά.

Διανομή

Πραγματοποιείται με **3 μεγάλα και 3 μικρότερα ιδιόκτητα φορτηγά**. Ο συντονισμός της παράδοσης είναι αρμοδιότητα του υπεύθυνου αποθήκης που είναι παράλληλα και υπεύθυνος logistics ώστε να είμαστε σίγουροι ότι θα είμαστε απόλυτα συνεπείς απέναντί σας.

Μεγάλη βοήθεια στο έργο μας αποτελεί **το πρόγραμμα παρακολούθησης στόλου** (GPS Tracking System), γι' αυτό θα βρείτε μόνο ευχαριστημένους συνεργάτες και από την ταχύτητα παράδοσής μας.



Διαρκής Εκπαίδευση

Στην προσπάθειά μας να σας εξυπηρετούμε όλο και καλύτερα, η **ΕΛΔΙΚΟ** ακολουθεί μια **φιλοσοφία διαρκούς εκπαίδευσης του προσωπικού**. Το προσωπικό της αποθήκης εκπαιδεύεται τακτικά πάνω σε θέματα Logistics, ασφάλειας αποθήκης και πυρόσβεσης. Το προσωπικό που είναι στην γραμματεία πωλήσεων (πωλητές) εκπαιδεύεται τακτικά και έχει τη δυνατότητα να απαντήσει στις περισσότερες ερωτήσεις σας, καθώς και να σας βοηθήσει να επιλέξετε τα σωστά εμπορεύματα για τις ανάγκες των πελατών σας.



Επενδύοντας διαρκώς στο ανθρώπινο δυναμικό, η ΕΛΔΙΚΟ ΣΠΟΡ ΜΟΝ. ΑΕΕ στελεχώνεται από **καταρτισμένο προσωπικό**, με **υψηλή εξειδίκευση** (οικονομολόγους, γυμναστές, μηχανικούς, τεχνολόγους) και **πολυετή εμπειρία** στο αντικείμενο ενασχόλησής τους.

Στοχεύοντας πάντα στις σύγχρονες ανάγκες της εποχής και τις απαιτήσεις που έχουν σε πολυσιχιδείς γνώσεις, η εταιρεία, παράλληλα με τις επενδύσεις σε τεχνολογικά μέσα, εφαρμόζει συνεχές πρόγραμμα επιμόρφωσης του προσωπικού μέσω των εσωτερικών διαδικασιών εκπαίδευσης του Συστήματος Ποιότητας (ISO 9001:2015) και συμμετοχών σε επιμορφωτικά σεμινάρια τρίτων φορέων.

▷ ΔΠ ΑΠΟΘΗΚΑΡΙΟΣ



Δημήτρης ΠΑΝΤΕΛΙΔΗΣ
Αποθηκάριος
Εσωτερικός Αριθμός: 121
warehouse.ath@eldico.gr

▷ ΝΘ ΜΗΧΑΝΟΓΡ. ΑΠΟΘΗΚΗΣ



Νίκος ΘΩΜΑΪΔΗΣ
Υπ. Μην/φνησης Αποθήκης
Εσωτερικός Αριθμός: 123
nth@eldico.gr

▷ ΑΑ ΒΟΗΘΟΣ ΑΠΟΘΗΚΑΡΙΟΥ



Άγγελος ΑΡΝΗΣ
Βοηθός Αποθηκάριου
Εσωτερικός Αριθμός: 121

▷ ΑΚ ΧΕΙΡΙΣΤΗΣ SCANNER



Άγης ΚΑΦΡΙΤΣΑΣ
Χειριστής Scanner
Εσωτερικός Αριθμός: 124
barcode@eldico.gr

▷ ΠΣ ΛΟΓΙΣΤΗΣ



Πάρης ΞΕΝΟΣ
Λογιστής
Εσωτερικός Αριθμός: 102
xenos@eldico.gr

Το δυνατότερο κομμάτι της εταιρείας είναι οι άνθρωποί της...
...και οι Πελάτες η Πρώτη μας Προτεραιότητα

▷ ΘΤ ΟΔΗΓΟΣ



Θεόδωρος ΤΣΟΥΒΕΛΑΣ
Οδηγός
Εσωτερικός Αριθμός: 124
Τηλέφωνο: 6945 934803

▷ ΘΚ ΟΔΗΓΟΣ



Θεόδ. ΚΑΝΔΗΛΙΩΤΗΣ
Οδηγός
Εσωτερικός Αριθμός: 124
Τηλέφωνο: 6959 997120

▷ ΑΤ ΕΚΤΕΛΕΣΗ ΠΑΡΑΓΓΕΛΙΩΝ



Αημίανο ΤΡΕΜΠΙΣΚΑ
Εκτέλεση Παραγγελιών
Εσωτερικός Αριθμός: 118

▷ ΒΔ ΕΚΤΕΛΕΣΗ ΠΑΡΑΓΓΕΛΙΩΝ



Βασίλης ΔΕΜΠΙ
Εκτέλεση Παραγγελιών
Εσωτερικός Αριθμός: 124

▷ ΠΣ ΒΟΗΘΟΣ ΑΠΟΘΗΚΗΣ



Πέτρος ΣΚΕΜΠΙ
Βοηθός Αποθήκης
Εσωτερικός Αριθμός: 124

▷ ΧΤ ΒΟΗΘΟΣ / ΟΔΗΓΟΣ



Χρήστος ΤΖΙΜΑΣ
Οδηγός-Βοηθός Αποθήκης
Εσωτερικός Αριθμός: 210
Τηλέφωνο: 6956 036266

▷ ΓΤ ΑΠΟΘΗΚΗ



Γιάννης ΤΣΙΦΤΣΗΣ
Εκτέλεση Παραγγελιών
Εσωτερικός Αριθμός: 210

▷ ΧΚ ΑΠΟΘΗΚΗ



Χαράλαμπος ΚΕΣΚΙΝΙΔΗΣ
Εκτέλεση Παραγγελιών
Εσωτερικός Αριθμός: 210

▷ ΑΚ ΓΕΝΙΚΗ ΕΠΙΣΤΑΣΙΑ



Αλέκος ΚΑΤΣΙΛΙΔΗΣ
Γενική Επιστάσια
Εσωτερικός Αριθμός: 124

▷ ΘΒ ΧΕΙΡΙΣΤΗΣ SCANNER



Αθανάσιος ΒΑΡΔΑΚΑΣ
Χειριστής Scanner
Εσωτερικός Αριθμός: 124

Η εταιρεία δεν φέρει καμία ευθύνη για τυχόν τυπογραφικά λάθη και χρωματικές διαφορές λόγω εκτύπωσης που μπορεί να υπάρξουν στο συγκεκριμένο κατάλογο. Δεν υπάρχει δυνατότητα προεπιλογής χρωματισμού εκτός από αυτά που ήδη παράγει κάθε συνεργάτης της.

Η εταιρεία δεν ευθύνεται σε περίπτωση εξάντλησης των αποθεμάτων στα είδη και διατηρεί το δικαίωμα αλλαγής των αναγραφόμενων τιμών καθ' όλη τη διάρκεια του έτους. Παρακαλούμε για οποιαδήποτε απορία απευθυνθείτε στον πωλητή σας ή στο eMail: support@eldico.gr

✚ ΓΝ ΣΥΜΒΟΥΛΟΣ ΑΓΟΡΩΝ



Γιώργος ΝΤΑΝΑΣΗΣ
Σύμβουλος Αγορών
Εσωτερικός Αριθμός: 105
gdan@eldico.gr
Τηλέφωνο: 6951 953364

✚ ΜΒ ΣΥΜΒΟΥΛΟΣ ΑΓΟΡΩΝ



Μανώλης ΒΑΣΙΛΑΚΗΣ
Σύμβουλος Αγορών
Εσωτερικός Αριθμός: 113
mv@eldico.gr
Τηλέφωνο: 6951 673807

✚ ΓΛ ΣΥΜΒΟΥΛΟΣ ΑΓΟΡΩΝ



Γιώργος ΛΑΝΤΖΑΚΗΣ
Σύμβουλος Αγορών
Εσωτερικός Αριθμός: 110
geolan@eldico.gr
Τηλέφωνο: 6948 208581

✚ ΘΡ ΣΥΜΒΟΥΛΟΣ ΑΓΟΡΩΝ



Θοδωρής ΡΟΚΑΣ
Σύμβουλος Αγορών
Εσωτερικός Αριθμός: 111
rokas@eldico.gr
Τηλέφωνο: 6945 558854

✚ ΣΛ ΣΥΜΒΟΥΛΟΣ ΑΓΟΡΩΝ



Σπύρος ΛΕΟΝΤΑΡΗΣ
Σύμβουλος Αγορών
Εσωτερικός Αριθμός: 125
sl@eldico.gr

✚ ΙΚ ΤΗΛΕΦΩΝΙΚΟ ΚΕΝΤΡΟ



Ιωάννα ΚΑΣΣΑΡΗ
Τηλεφωνικό Εξυπηρέτηση
Εσωτερικός Αριθμός: 104
joanna@eldico.gr

✚ ΚΦ ΥΠ. ΜΗΧΑΝΟΓΡΑΦΗΣΗΣ



Κώστας ΦΡΑΓΚΟΥΛΗΣ
Τιμολόγηση - Μηχαν/φιση
Εσωτερικός Αριθμός: 112
fragoulis@eldico.gr

✚ ΧΓ ΤΙΜΟΛΟΓΗΣΗ-ΕΞΥΠΗΡΕΤΗΣΗ



Χρήστος ΓΚΟΓΚΑΚΗΣ
Τιμολόγηση - Εξυπηρέτηση
Εσωτερικός Αριθμός: 208
cg@eldico.gr
Τηλέφωνο: 6945 896511

✚ ΓΒ ΣΥΜΒΟΥΛΟΣ ΑΓΟΡΩΝ



Γιάννης ΒΑΦΕΙΑΔΗΣ
Σύμβουλος Αγορών
Εσωτερικός Αριθμός: 207
vi@eldico.gr
Τηλέφωνο: 6974 142224

✚ ΑΑ Δ/ΝΤΗΣ Β. ΕΛΛΑΔΟΣ



Άκης ΑΣΗΜΑΚΟΠΟΥΛΟΣ
Δ/ΝΤΗΣ Β. Ελλάδος
Εσωτερικός Αριθμός: 205
theo@eldico.gr
Τηλέφωνο: 6946 904605

✚ ΑΑ ΥΠ. ΤΕΧΝΙΚΟΥ ΤΜΗΜΑΤΟΣ



Αυγέρης ΑΥΓΕΡΙΝΟΣ
Υπεύθ. Τεχνικού Τμήματος
Εσωτερικός Αριθμός: 122
service.ath@eldico.gr
Τηλέφωνο: 6946 904598

✚ ΠΤ ΤΕΧΝΙΚΟΣ



Πέτρος ΓΡΗΓΟΡΙΑΔΗΣ
Τεχνικός
Εσωτερικός Αριθμός: 122
service.ath@eldico.gr

✚ ΒΣ ΤΕΧΝΙΚΟΣ - ΟΔΗΓΟΣ



Βασίλης Χ'ΚΑΜΑΡΗΣ
Τεχνικός - Οδηγός
service.the@eldico.gr
Τηλέφωνο: 6943 076045

✚ ΛΤ ΑΠΟΘΗΚΑΡΙΟΣ



Λευτέρης ΤΣΑΜΠΟΥΡΑΣ
Αποθηκάριος
Εσωτερικός Αριθμός: 210
Τηλέφωνο: 6955 440986

✚ ΚΚ ΤΙΜΟΛΟΓΗΣΗ - ΜΗΧ/ΦΙΣΗ



Κώστας ΚΥΡΙΑΚΟΥ
Τιμολόγηση - Μηχαν/φιση
Εσωτερικός Αριθμός: 209
kk@eldico.gr

✚ ΝΔ ΥΠΕΥΘΥΝΟΣ ΕΙΣΑΓΩΓΩΝ



Νίκος ΔΟΥΛΟΥΓΕΡΗΣ
Υπεύθυνος Εισαγωγών
Εσωτερικός Αριθμός: 107
imports@eldico.gr

✚ ΔΜ DESIGNER ΚΑΤΑΛΟΓΟΥ



Δημήτρης ΜΑΝΔΕΛΙΑΣ
Designer Καταλόγου
Εσωτερικός Αριθμός: 119
mandelias@eldico.gr

✚ ΚΣ Β2Β DESIGNER



Κώστας ΣΤΑΥΡΟΠΟΥΛΟΣ
B2B Web Designer
Εσωτερικός Αριθμός: 103
gd@eldico.gr

✚ ΘΑ GRAPHICS DESIGNER



Θοδωρής ΑΡΑΠΗΣ
Graphics Designer
Εσωτερικός Αριθμός: 113
gd@eldico.gr

✚ ΓΑΒ R&D, GDPR, IT, ISO, ΜΚΤΓ



Γιώργος Α. ΒΕΡΑΝΗΣ
R&D, GDPR, IT, ISO, Mktg
Εσωτερικός Αριθμός: 106
veranis@eldico.gr

“ Δεν θα πρέπει απλώς να ακούμε τη φωνή των πελατών μας και δεν θα πρέπει να ανταποκρινόμαστε μόνο σε αυτή, αλλά θα πρέπει να κάνουμε και το κάτι παραπάνω, που θα κάνει τους πελάτες μας πραγματικά ευτυχισμένους. ”

από την εναρκτήρια ομιλία του Γ. Μουσταφέλου για το έτος 2012

Πελατο-Μανία!

ΕΤΟΙΜΟΙ ΝΑ ΣΑΣ
ΕΞΥΠΗΡΕ-
ΤΗΣΟΥΜΕ

Νέα ριζική αλλαγή στον τρόπο που προσεγγίζουμε την συνεργασία μας με τους πελάτες μας Σύμβουλος Αγορών & "Πελατομανία"

Μέσα σε αυτά τα πλαίσια, σας παραδίνουμε το νέο ανανεωμένο μας κατάλογο που έχει φτιαχτεί πάνω σε μια διαφορετική φιλοσοφία. Αυτός ο κατάλογος φιλοδοξεί, κάποτε, να γίνει ένας πλήρης και σωστός **Σύμβουλος Αγορών**. Ο κύριος σκοπός του είναι να σας δίνει συμβουλές που αφορούν τις αγορές σας και τις πωλήσεις, και να βοηθά με τον τρόπο του στη δημιουργία για εσάς νέων ευκαιριών για αύξηση πωλήσεων. Οι απαντήσεις στις απορίες σας, καθώς και οι συμβουλές στην επιλογή των αγορών σας, θα ενσωματώνονται στις νέες βελτιωμένες εκδόσεις.

Οι Πελάτες μας στο Επίκεντρο της Προσοχής μας

Στην κορυφή της εταιρείας μας δεν είναι η διοίκηση αλλά οι **Πελάτες μας**. Το πραγματικό "αφεντικό"! Οι **Πελάτες** μας είναι αυτοί, που η συνεχής υποστήριξή τους εξασφαλίζει το παρόν και το μέλλον μας. Αντιλαμβανόμαστε πλήρως την ευθύνη μας σε όλους εσάς που μας **τιμήσατε με την επιλογή σας** και σας διαβεβαιώνουμε ότι θα κάνουμε τα πάντα για να ανταποκριθούμε σε αυτή την ευθύνη. Σαν αναγνώριση της υποστήριξής σας όλα αυτά τα χρόνια, με τον σημερινό **Κατάλογο - Σύμβουλο Αγορών** σας δίνουμε τη θέση που σας αξίζει και δεν είναι άλλη από την κορυφή της διοικητικής μας Πυραμίδας. Δεν είναι τυχαίο ότι δεύτεροι στη **Διοικητική Πυραμίδα** είναι οι εσωτερικοί μας πωλητές, είναι οι άνθρωποί μας που έρχονται σε καθημερινή επαφή μαζί σας. Κάνουμε τα πάντα και τους παρέχουμε ότι είναι δυνατόν ώστε να σας προσφέρουν κορυφαίες υπηρεσίες που εξάλλου τις αξίζετε.

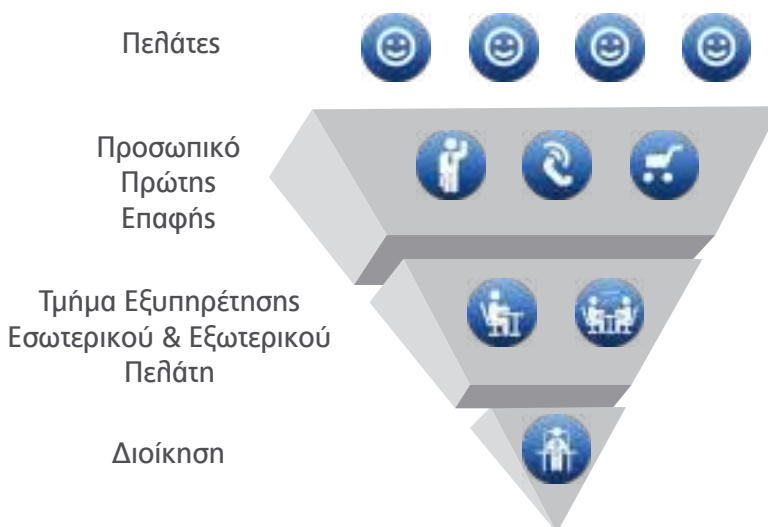

Η οικογένεια της **ΕΛΔΙΚΟ ΣΠΟΡ ΜΟΝ. Α.Ε.Ε.**, παρότι μεγάλωσε αρκετά τα τελευταία χρόνια, εξακολουθεί να μην συγκαταλέγεται στις απρόσωπες εταιρείες. Και είμαστε υπερήφανοι γι' αυτό! Είναι συνειδητή επιλογή μας να σας παρουσιάζουμε κάθε χρόνο τα πρόσωπα των συναδέλφων - συνεργατών που είναι έτοιμα και εκπαιδευμένα να σας προσφέρουν την καλύτερη δυνατή εξυπηρέτηση.

Περνώντας και το τεσσαρακοστό έτος της λειτουργίας μας συνεχίζουμε να μαθαίνουμε και να επενδύουμε συνεχώς.



Ευχόμαστε υγεία και καλές δουλειές
Με εκτίμηση,
Γ. ΜΟΥΣΤΑΦΕΛΟΣ



ELDICO
sport



ESCAPE INTEX AMILA MIKASA Salvas THETFORD SUNFLEX STAG adriatic Teltoni Nassau Nardi

ΣΥΝΟΠΤΙΚΟΣ ΚΑΤΑΛΟΓΟΣ ΕΠΙΚΟΙΝΩΝΙΑΣ ΕΛΔΙΚΟ ΣΠΟΡ ΜΟΝ. ΑΕΕ

ΟΝΟΜΑΤΕΠΩΝΥΜΟ ΕΣΩΤ. ΑΡΙΘ. ΚΙΝ. ΤΗΛ/ΝΟ eMAIL SKYPE NAME
ΑΘΗΝΑ 210 34 78 279

ΔΙΟΙΚΗΣΗ				
Γιώργος Μουσαφάελος	155	6946 904 604	gm@eldico.gr	georgemoustaefelos
Ειρήνη Μουσαφάελου	101	6946 904 601	me@eldico.gr	irene.moustaefelou
Διονύσιος Μουσαφάελος	100	6946 904 603	dm@eldico.gr	denis.rulez

ΥΠΟΣΤΗΡΙΞΗ ΠΕΛΑΤΩΝ				
Μανώλης Βασιλάκης	126	6951 673 807	mv@eldico.gr	Emmanouil Vasilakis
Θεόδωρος Ρόκας	111	6945 558 854	rokas@eldico.gr	rokas.eldico
Γιώργος Λαντζάκης	110	6948 208 581	geolan@eldico.gr	george.lantzakis1
Γιώργος Ντάνας	105	6951 953 364	gdan@eldico.gr	Γιώργος Ντάνας

ΓΡΑΜΜΑΤΕΙΑ				
Κώστας Φραγκούλης	112	6946 904 595	fragoulis@eldico.gr	kos.fragoulis
Ιωάννα Κάσαρη	104	—	joanna@eldico.gr	live:joanna.kassari

ΕΙΣΑΓΩΓΕΣ				
Νίκος Δουλουγιέρης	107	—	imports@eldico.gr	ndoulougeris

R&D, GDPR, IT, ISO, MARKETING				
Γιώργος Α. Βεράνης	106	6942 260 670	veranis@eldico.gr	georgeaveranis

ΚΑΤΑΛΟΓΟΙ, ΗΛΕΚΤΡΟΝΙΚΕΣ ΣΕΛΙΔΕΣ				
Δημήτρης Μανδελιάς	119	—	mandelias@eldico.gr	mandelias
Κώστας Σταυρόπουλος	103	—	gd@eldico.gr	live:fb11e1e3d478a5af

ΛΟΓΙΣΤΗΡΙΟ				
Πάρης Ξένος	102	6949 956 704	xenos@eldico.gr	—

ΑΠΟΘΗΚΗ / ΜΕΤΑΦΟΡΕΣ				
Δημήτρης Παντελίδης	124	6955 584 472	—	—
Νίκος Θωμάϊδης	121	—	nth@eldico.gr	nth.eldico
Άγης Καφρίτσας	124	—	—	—
Θοδωρής Κανδηλιώτης	124	6959 997 120	—	—
Θοδωρής Τσουβέλας	124	6945 934 803	—	—

ΤΕΧΝΙΚΗ ΥΠΟΣΤΗΡΙΞΗ				
Αυγέρης Αυγερινός	122	6946 904 598	service.ath@eldico.gr	—

ΘΕΣΣΑΛΟΝΙΚΗ 2310 57 00 37

ΔΙΕΥΘΥΝΣΗ				
Άκης Ασημακόπουλος	205	6946 904 605	theo@eldico.gr	live:theo_3082

ΥΠΟΣΤΗΡΙΞΗ ΠΕΛΑΤΩΝ				
Πάννης Βαφειάδης	207	6974 142 224	vi@eldico.gr	john_vafiadis

ΕΞΥΠΗΡΕΤΗΣΗ				
Χρήστος Γκογκάκης	208	6945 896 511	cg@eldico.gr	live:cg_1290
Κώστας Κυριάκου	209	—	kk@eldico.gr	eldico.sales.the

ΤΕΧΝΙΚΗ ΥΠΟΣΤΗΡΙΞΗ				
Βασίλης Χατζικαμάρης	210	6943 076 045	service.the@eldico.gr	eldico.service.the

ΑΠΟΘΗΚΗ / ΜΕΤΑΦΟΡΕΣ				
Λευτέρης Τσάμπουρας	210	6955 440 986	—	—
Χρήστος Τζίμας	210	6956 036 266	—	—

1978

Ιδρύεται, από τους Χ. Μουσταφέλλο και Μ. Πινακουλάκη, η ELDICO ΕΠΕ ως πρώτη εταιρεία χονδρικής πώλησης ειδών camping με έδρα το Νέο Ψυχικό. Τα αρχικά της είναι παράγωγα των λέξεων hEllenic DIstribution COmpany.



1989

Έτος ορόσημο για την ELDICO. Μετακομίζει σε νέες μεγάλες αποθήκες 3.800m² στο Βοτανικό. Στο σημείο που βρίσκεται ως σήμερα.



1995

Δεύτερο έτος ορόσημο, κατά το οποίο το κτήριο περνά στην ιδιοκτησία της εταιρείας, ενώ παράλληλα η οικογένεια Μουσταφέλλου αγοράζει το μερίδιο του κ. Πινακουλάκη.



2008

Αλλάζει το λογιστικό και εμπορικό πρόγραμμα της εταιρείας σε ERP. Η εξυπηρέτηση και η παραγγελιοληψία γίνονται ακόμα πιο ευέλικτες. Παράλληλα αλλάζει και η οργανωτική δομή της ELDICO ΣΠΟΡ ΑΕΕ.



43 Χρόνια Ιστορίας

Η ELDICO ΣΠΟΡ ΜΟΝ. ΑΕΕ στο πέρασμα του χρόνου



1981

Η εταιρεία μεταφέρεται στα νέα μεγάλα γραφεία στους Αμπελόκηπους με τα νέα της ονόματα: NEW ELDICO ΕΠΕ & ELDICO CAMPING.



1990

Η γκάμα των προϊόντων μεγαλώνει σημαντικά. Προστίθενται αθλητικά και είδη θαλάσσης, παίρνοντας, πλέον, την ονομασία ELDICO ΣΠΟΡ ΑΕΕ.



1998

Μια πολύ σημαντική στρατηγική πολιτική της εταιρείας πραγματοποιείται. Η ELDICO ΣΠΟΡ ΑΕΕ εισέρχεται στον χώρο των οργάνων γυμναστικής.



2007

Εκπληρώνεται ένα μεγάλο όνειρο. Η ELDICO ΣΠΟΡ ΑΕΕ επενδύει στη βόρεια Ελλάδα κατασκευάζοντας ένα κτήριο 3.200m² στην περιοχή της Σίνδου Θεσσαλονίκης. Οι ακόμα πιο έγκαιρες και οικονομικότερες αποστολές γίνονται πραγματικότητα.



2012

Πραγματοποιούνται νέες μεγάλες επενδύσεις σε στόλο και εξοπλισμό. Δημιουργείται το eldico-pic.gr για την άμεση αποστολή φωτογραφιών και προσπέκτους.



2019

Νέα επέκταση αποθηκευτικού χώρου στις εγκαταστάσεις της Θεσσαλονίκης δημιουργεί διαθέσιμο 4.000m², αυξάνοντας τον συνολικό αποθηκευτικό χώρο της εταιρίας πλέον των 8.000m².



2011

Η ΕΛΔΙΚΟ ΣΠΟΡ ΑΕΕ πιστοποιεί την ποιότητα των υπηρεσιών της, προσθέτοντας στα ήδη υπάρχοντα συμφωνητικά με την Ελληνική Εταιρεία Αξιοποίησης Ανακύκλωσης ΑΕ και την εταιρία Ανακύκλωσης Συσκευών ΑΕ, το Πρότυπο ISO 9001:2000.

2013

Δημιουργείται ο δικτυακός χώρος B2B που δίνει OnLine πληροφόρηση σε όλους τους συνεργάτες.



2020

Η εταιρία μετονομάζεται. Η νέα της επωνυμία είναι ΕΛΔΙΚΟ ΣΠΟΡ ΜΟΝΟΠΡΟΣΩΠΗ Α.Ε.Ε. Η οροφή του κεντρικού κτηρίου οικοδομείται, προσφέροντας επιπλέον προστασία στα προϊόντα. Παράλληλα διαμορφώνονται νέοι λειτουργικοί χώροι έκθεσης και συνομιλίας.



eldico-b2b.gr Η νέα on-line εποχή έφτασε!

Δεν πρόκειται για μια απλή on-line υπηρεσία. Η νέα πλατφόρμα της ΕΛΔΙΚΟ ΣΠΟΡ ΜΟΝ. ΑΕΕ σχεδιάστηκε από την αρχή, όχι για να προστεθεί απλά στις υπάρχουσες δομές αλλά για να αλλάξει εξολοκλήρου τον τρόπο με τον οποίο γινόντουσαν όλες οι ηλεκτρονικές συναλλαγές μέχρι σήμερα.

STAY TUNED!

Το 2020 ήταν η χρονιά μετάβασης στις νέες on-line B2B υπηρεσίες μας. Μια μόνο πλατφόρμα ενοποιεί πλέον οτιδήποτε μέχρι σήμερα υπάρχει σε ξεχωριστές σελίδες, σχεδιασμένη για να εξυπηρετεί κάθε ανάγκη με τον πιο λειτουργικό τρόπο. Μείνετε όμως συντονισμένοι: Η νέα B2C σελίδα καταφθάνει κι αυτή!



eldico-b2b.gr

Το 2013 δημιουργήσαμε την πρωτοποριακή διαδικτυακή υπηρεσία B2B (Business to Business) η οποία είναι συνδεδεμένη on-line με το εμπορικό πρόγραμμα της επιχείρησης προσφέροντας έγκυρη, άμεση και γρήγορη πληροφόρηση οποιαδήποτε στιγμή κι αν την χρειαστεί ο χρήστης.



Η πλατφόρμα B2B της ΕΛΔΙΚΟ έχει σχεδιαστεί έχοντας κατά νου τον πελάτη και τις σύγχρονες ανάγκες του.

Μέσα από την πλατφόρμα B2B ο χρήστης μπορεί να δει τα προϊόντα της ΕΛΔΙΚΟ, να ενημερωθεί για ό,τι νέο υπάρχει και όλα όσα αναμένονται σύντομα. Ταυτόχρονα υπάρχει η δυνατότητα να

ελέγξει **Best Sellers, Προϊόντα Φυλλοαδίου** με όσα περιέχονται στα τρέχοντα προωθητικά έντυπα που εκδίδονται από την εταιρεία. Στο B2B, επίσης, βρίσκονται διαθέσιμες οι **Προσφορές, τα Προϊόντα με Μειωμένες Τιμές και καρτέλες που περιέχουν είδη με μεταβλητή τιμή.** Η πλατφόρμα B2B είναι ένα «ζωντανό» cloud application το οποίο αναβαθμίζεται

και γίνεται καλύτερο μέρα με τη μέρα. Αυτό επιτυγχάνεται ακόμα γρηγορότερα εαν εσείς, οι συνεργάτες μας, μας στέλνετε feedback με απορίες, προτάσεις και παρατηρήσεις.

on-line οδηγός χρήσης:
eldico-b2b.gr/content/18-usage_manual

XML

Οι σύγχρονες ανάγκες για ακόμα πιο γρήγορη καταχώρηση δεδομένων, αλλά και για άμεση και αδιάκοπη ενημέρωση τιμών, διαθεσιμότητας (στις 2 αποθήκες ξεχωριστά), φωτογραφιών και 22 ακόμα στοιχείων, δημιούργησε την υπηρεσία XML.

Μην παραλείψετε να συγχρονίσετε το XML της ΕΛΔΙΚΟ ΣΠΟΡ ΜΟΝ. ΑΕΕ με το e-shop σας, για να έχετε την ταχύτερη και πιο έγκυρη πληροφόρηση όλων όσων σας ενδιαφέρουν. Το XML είναι πολύτιμος συνεργάτης και για όσους δεν διαθέτουν ηλεκτρονικό κατάστημα (e-shop). Οι πληροφορίες του μπορούν να σας χρησιμεύσουν σχεδόν σε όλες τις συναλλαγές σας. Απευθυνθείτε στον σύμβουλο αγορών που σας εξυπηρετεί και ζητήστε του το XML link σας.

Δείτε ένα σύντομο οδηγό της on-line υπηρεσίας στη διεύθυνση: eldico.gr/xml



ELDICO.GR

OnLine Υπηρεσίες

XML: Το 2017 προσθήσαμε, στις ήδη υπάρχουσες ηλεκτρονικές υπηρεσίες (B2B, eldico-pic.gr, [dropbox κ.λπ.](http://dropbox.k.ln)), τη λίστα XML κάνοντας ακόμα πιο εύκολη την καταχώρηση δεδομένων.

eldico.gr: Σκοπός του ολοκαίνουριου κεντρικού site είναι η **σταδιακή εννοποίηση όλων των on-line υπηρεσιών** που σας παρέχουμε (καταλόγους, οδηγιών χρήσης, εικόνων, xml), έτσι ώστε να γίνει πιο φιλική η χρήση τους. Επιπλέον να προωθηθούν και κεντρικά (κοινωνικά δίκτυα, έντυπο και ηλεκτρονικό τύπο) τα προϊόντα που προσφέρετε και, έτσι, να διευκολύνουν τις πωλήσεις σας.

 eldico.gr

 escapekayak.gr

 solefitness.gr

 amila-air.gr

 glutemaster.gr

 [ELDICOsport](https://www.facebook.com/ELDICOsport)

 [AMILAsports](https://www.facebook.com/AMILAsports)

 [TotalGymGR](https://www.facebook.com/TotalGymGR)

 [ButterflyGreece](https://www.facebook.com/ButterflyGreece)

 [StagGreece](https://www.facebook.com/StagGreece)

 eldico.gr/youtube

 [amilasports](https://www.instagram.com/amilasports)

 [EldicoSports](https://twitter.com/EldicoSports)

 [/organization/18069520/](https://www.linkedin.com/company/eldico-gr)

 [e-mail request](mailto:eldico@eldico.gr)



Κατάλογοι, προϊόντα, ενημερωμένες πληροφορίες και τιμές, απ' όπου κι αν βρίσκεστε, άμεσα κι απλά.

Dropbox: Η νέα μας on-line υπηρεσία ενημέρωσης

Η ΕΛΔΙΚΟ ΣΠΟΡ ΜΟΝ. ΑΕΕ στην προσπάθειά της να γίνει όσο το δυνατόν πιο φιλική και άμεση στις ανάγκες σας, εισήγαγε την υπηρεσία Dropbox στις on-line παροχές της, προσφέροντας κάθε στιγμή, όπου κι αν βρίσκεστε, **την πιο ενημερωμένη έκδοση των καταλόγων της**.

Έτσι, όταν χρειάζεται να ανατρέξετε σε προϊόντα και τιμές, με το Dropbox μπορείτε να έχετε έγκυρη πληροφόρηση, από τον υπολογιστή ή το κινητό σας, **με ένα μόνο click**.

Τι είναι το Dropbox;

Το Dropbox είναι μια δωρεάν on-line υπηρεσία αποθηκευτικού χώρου που επιτρέπει την κοινή χρήση αρχείων μεταξύ διαφορετικών συσκευών και χρηστών. Με απλά λόγια είναι **ένας σκληρός δίσκος στο internet**.



Γιατί όμως να χρησιμοποιήσω το Dropbox;

Ο κυριότερος λόγος είναι η **αμεσότητα**. Ενημερώνεται αυτόματα και προσφέρει, όποτε το χρειαστείτε, πολύ γρήγορα, με ελάχιστες απαιτήσεις, σε οποιαδήποτε συσκευή σας, **την πιο ενημερωμένη έκδοση όλων των καταλόγων μας**.

Φανταστείτε ότι βρίσκεστε στο κατάστημα σας και δεν μπορείτε να βρείτε που έχετε αφήσει τον κατάλογο της ΕΛΔΙΚΟ ΣΠΟΡ ΜΟΝ. ΑΕΕ ή σε κάποιο ραντεβού για δειγματισμό ή ακόμα και στον δρόμο ή το σπίτι και θέλετε να σημειώσετε κάποια από τα προϊόντα ή να ελέγξετε την τρέχουσα τιμή τους.

Χωρίς να χρειάζεται να κάνετε κάποια άλλη ενέργεια, ανοίγοντας απλά τον υπολογιστή ή το κινητό σας, έχετε τα ίδια ακριβώς αρχεία με αυτά που έχουμε κι εμείς.

Εγκαταστήστε τώρα την υπηρεσία Dropbox και μείνετε ενημερωμένοι για πάντα.

Επικοινωνήστε με την ΕΛΔΙΚΟ ΣΠΟΡ ΜΟΝΟΠΡΟΣΩΠΗ ΑΕΕ και ένας συνεργάτης μας θα βρίσκεται πάντοτε διαθέσιμος για να σας βοηθήσει στην δημιουργία του λογαριασμού σας, με απλές οδηγίες και επεξηγηματικά videos.



username



password

Συμβατότητα

Είναι συμβατό με υπολογιστές που χρησιμοποιούν windows, linux ή και MAC, με κινητά τηλέφωνα iPhone, Android, BlackBerry και ταμπλέτες.

Εκμεταλλευτείτε τις δυνατότητες του solefitness.gr και βοηθήστε τους πελάτες σας να δουν όλα τα προϊόντα SOLE και να λύσουν τις απορίες τους.



▲ ανακαλύψτε τα προϊόντα της SOLE μέσα από τα videos στο solefitness.gr/support

Σκοπός του solefitness.gr είναι να βοηθήσει στην κατά το δυνατόν μεγαλύτερη και πιο αναλυτική εξερεύνηση των εξαιρετικών Ποδημάτων και Ελληπιτικών της SOLE και των δυνατοτήτων που παρέχουν στους χρήστες τους.

Η σελίδα χωρίζεται σε πέντε (5) βασικά μέρη πλοήγησης:

- α Σχετικά με τη SOLE**
Σύντομη παρουσίαση της εταιρίας SOLE Fitness.
- β Προϊόντα**
Επιλέγοντας "Διάδρομοι" ή "Ελληπιτικά" ανακαλύψτε κάθε πτυχή των κορυφαίων οργάνων της SOLE.
- γ SOLE Fitness App**
Μάθε τις απεριόριστες δυνατότητες που σου προσφέρονται συνδέοντας την iOS ή Android συσκευή σου στον αγαπημένο σου SOLE.
- δ Υποστήριξη**
Αναλυτικά videos παρουσιάσεων και εγχειριδίων χρήσης για όλα τα προϊόντα SOLE Fitness.
- ε Συνεργάτες**
Το Δίκτυο Συνεργατών αποτελεί το σημαντικότερο κρίκο μιας άψογης εμπειρίας.



SOLE

Δημιουργούμε τα κατάλληλα εργαλεία για την προώθηση των πωλήσεών σας.

Εγχειρίδια Χρήσης

Δεν χρειάζεται να ψάχνεις. Όλα τα εγχειρίδια χρήσης των διαδρόμων και των ελληπιτικών της SOLE Fitness βρίσκονται πλέον συγκεντρωμένα και διαθέσιμα όποτε κι αν τα χρειαστείς.

Τιμές Λιανικής

Στην αρχή κάθε παρουσί-σας αναγράφεται η προτεινόμενη λιανική τιμή.

footer

◀ Μην ξεχάσεις να ρίξεις μια ματιά στα χαρακτηριστικά!



Αναγνωρισιμότητα, Ανταπόκριση, Παρουσίαση, Προώθηση, Πώληση!

Ψηφιακό Κανάλι: eldico.gr/youtube

Η ΕΛΔΙΚΟ ΣΠΟΡ ΜΟΝ. ΑΕΕ ανταποκρινόμενη στις συνεχώς αυξανόμενες ανάγκες ενός σύγχρονου επιχειρηματικού περιβάλλοντος, βελτιώνει διαρκώς τις υπηρεσίες της, εκπέμποντας μέσα από το δικό της **κανάλι** στο eldico.gr/youtube

Αυξήστε τις πωλήσεις σας με Video Marketing

Το YouTube δημιουργήθηκε το 2005. Το 2006 ονομάστηκε "η εφεύρεση της χρονιάς" από το περιοδικό Times. Σύμφωνα με την Ετήσια Έρευνα Κοινωνικής Δικτύωσης 2013-2014 του Οικονομικού Πανεπιστημίου Αθηνών και του Εργαστηρίου Ηλεκτρονικού Εμπορίου (ELTRUN) **το YouTube είναι πρώτο σε δημοτικότητα στην Ελλάδα, απ' όλα τα Social Media**. Το 2015 ήταν η χρονιά του Video Marketing. **Οι επιχειρήσεις βρίσκουν ολοένα και περισσότερους τρόπους για να χρησιμοποιήσουν τα βίντεο ώστε να προσεγγίσουν τους πελάτες τους.**

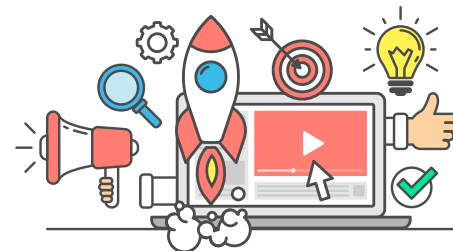

Το Video Marketing με αριθμούς

Σύμφωνα με έρευνα του Ascend2 (Research-Based Marketing) για το 2015, **τα videos αυξάνουν:**
κατά 47% την αναγνωρισιμότητα (brand awareness)
κατά 45% τη αλληλεπίδραση των ακολούθων σας (engagement)
κατά 43% την ενημέρωση των πελατών
κατά 41% τις ενέργειες
κατά 34% το ποσοστό ανταπόκρισης (conversion rate)
κατά 26% τα έσοδα από πωλήσεις

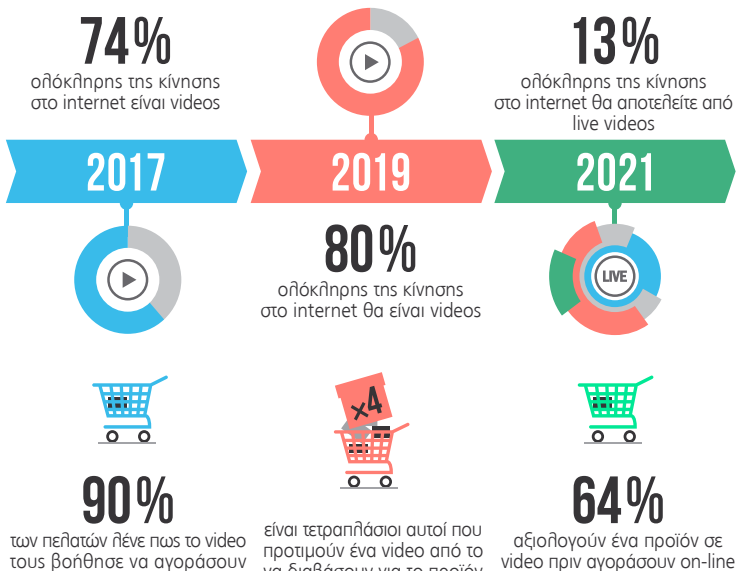
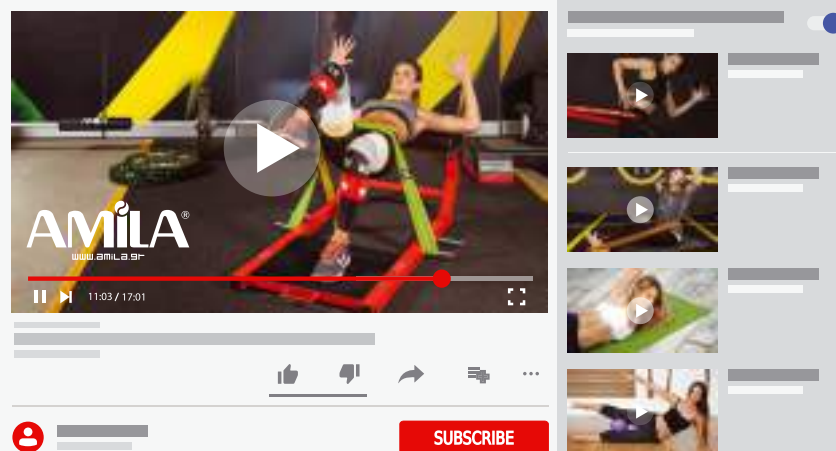

Τι περιμένεις; Ξεκίνησε Τώρα!

Το 85% των εταιρειών δηλώνει ότι το video marketing είχε επιτυχία για την επιχείρησή τους.

Εμπλουτίστε τη σελίδα ή το eShop σας με τα videos από το κανάλι της ΕΛΔΙΚΟ και βοηθήστε τις πωλήσεις σας όσο τίποτε.

Για να **μείετε** στο κανάλι της ΕΛΔΙΚΟ ΣΠΟΡ ΜΟΝ. ΑΕΕ, πληκτρολογήστε στη γραμμή διεύθυνσεων: eldico.gr/youtube

Για να διαλέξετε **συγκεκριμένο φάκελο με videos** επιλέξτε από το menu το "PLAYLISTS".

Μην ξεχάσεις να κάνεις **SUBSCRIBE (ΕΓΓΡΑΦΗ)** στο κανάλι **ELDICO SPORT SA** για να μαθαίνεις πρώτος τα νέα videos και να τα προωθείς, μέσω των δικών σου καναλιών ή του eShop σου, **αυξάνοντας τις πωλήσεις σου!**

eldico.gr/youtube



41810

FIVB "exclusive" official game ball

- > Meets the Standard of World Highest Level Competitions
- > **Surface:** Super composite with double dimple surface



V200W



Size 5	Weight 260-280gr	Circumference 65,0-67,0cm	Std Pack 36	Category Z2
-----------	---------------------	------------------------------	----------------	----------------

41812

The ball of choice for major international competitions

- > Meets the Standard of World Highest Level Competitions
- > **Surface:** Super composite with single dimple surface"



V300W



Size 5	Weight 260-280gr	Circumference 65,0-67,0cm	Std Pack 36	Category Z2
-----------	---------------------	------------------------------	----------------	----------------

41813

V330W



- > **High Performance and Durable Quality**
- > **Material:** High quality PU – Microfiber, Laminated 100%
- > **Surface:** High grade synthetic leather, laminated



Size 5	Weight 260-280gr	Circumference 65,0-67,0cm	Std Pack 50	Category Z2
--------	------------------	---------------------------	-------------	-------------

41805

V390W

- > **Suitable for Leisure/ Multi-Purpose**
- > **Material:** Artificial leather PVC excellent quality
- > **Surface:** Synthetic leather, laminated



Size 5	Weight 260-280gr	Circumference 65,0-67,0cm	Std Pack 50	Category Z2
--------	------------------	---------------------------	-------------	-------------

41814

VS170W-Y-BL



- > **Kids series**
- > **Surface:** EVA foam, laminated, fabric center



Size 5	Weight 160-180gr	Circumference 64,5-66,5cm	Std Pack 50	Category Z2
--------	------------------	---------------------------	-------------	-------------

41815

VS170W-Y-P



- > **Kids series**
- > **Surface:** EVA foam, laminated, fabric center



Size 5	Weight 160-180gr	Circumference 64,5-66,5cm	Std Pack 50	Category Z2
--------	------------------	---------------------------	-------------	-------------

41816

VS220W-Y-BL

- > **Kids series**
- > **Surface:** EVA foam cover, laminated, fabric center



Size 5	Weight 210-230gr	Circumference 64,5-66,5cm	Std Pack 50	Category Z2
--------	------------------	---------------------------	-------------	-------------

41817

VS220W-Y-P

- > **Kids series**
- > **Surface:** EVA foam, laminated, fabric center



Size 5	Weight 210-230gr	Circumference 64,5-66,5cm	Std Pack 50	Category Z2
--------	------------------	---------------------------	-------------	-------------



Attachable
to both sides



41804

VT370W

- > For Training
- > Surface: Super composite, laminated

You will be able to learn the basic technique of receiving the ball easily



41868

VRE Training Board

- > With 1 spare belt
- > Dimensions: 30,5x29,5cm

Receiving the ball is one of the fundamental skills in the sport of volleyball, and it is essential to have a training method that helps you to master the correct form. This training board is an essential tool to help beginners in developing the correct skill and repeating the proper technique.

For beginners, since it is easy to keep the correct receiving position in arms, it is faster to master the move.



The animated ball in the center of the board is pictured to indicate the correct ball reception position. The material is durable and light weighted.

Size	Weight	Circumference	Std Pack	Category
5	≈370gr	65,0-67,0cm	36	Z2

41862

Glycerin

For smoothing the inflating needle

- > Foldable
- > Material: Nylon



Category Z5



Std Pack 200

Category Z5

MIKASA Leisure Bag



Code	Dimensions
41887 ■	42x37x14cm
41888 ■	
41889 ■	
41890 ■	

41820

FIVB "exclusive" official game ball

- > Meets the Standard of World Highest Level Competitions
- > **Surface:** Super composite, Mikasa original TwinSTLock



VLS300

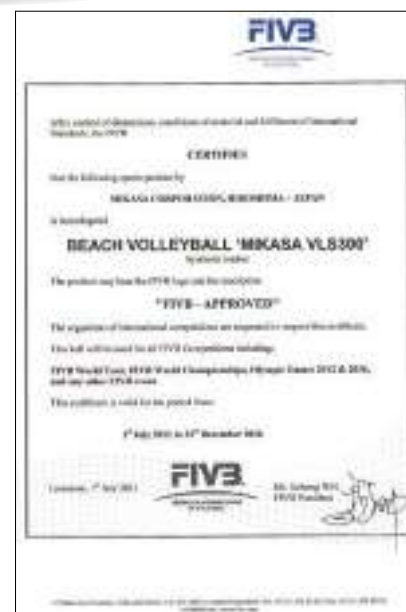

Size 5	Weight 260-280gr	Circumference 66,0-68,0cm	Std Pack 36	Category Z2
-----------	---------------------	------------------------------	----------------	----------------

41821

- > High Performance and Durable Quality
- > Replica of FIVB official game ball
- > **Surface:** High grade synthetic leather, Mikasa original TwinSTLock



VXT30



Size 5	Weight 260-280gr	Circumference 66,0-68,0cm	Std Pack 36	Category Z2
-----------	---------------------	------------------------------	----------------	----------------

41827

- > Suitable for Leisure/ Multi-Purpose
- > **Surface:** High grade synthetic leather
- > **Stitched**



VX30



Size 5	Weight 260-280gr	Circumference 66,0-68,0cm	Std Pack 36	Category Z2
-----------	---------------------	------------------------------	----------------	----------------

41826

VXS-02

- > **Material:** TPU
- > **Surface:** Synthetic leather
- **Machine stitched**



Size 5	Weight 260-280gr	Circumference 66,0-68,0cm	Std Pack 36	Category Z2
-----------	---------------------	------------------------------	----------------	----------------

41824

VXS-01

- > **Material:** TPU
- > **Surface:** Synthetic leather
- **Machine stitched**



Size 5	Weight 260-280gr	Circumference 66,0-68,0cm	Std Pack 36	Category Z2
-----------	---------------------	------------------------------	----------------	----------------

41825

VXS-SD

- > **Material:** TPU
- > **Surface:** Synthetic leather
- **Machine stitched**



Size 5	Weight 260-280gr	Circumference 66,0-68,0cm	Std Pack 36	Category Z2
-----------	---------------------	------------------------------	----------------	----------------

41829

BV354TV-GV-YB-BR

- > **Material:** TPE
- > **Surface:** Synthetic leather
- **Machine stitched**



Size 5	Weight 260-280gr	Circumference 66,0-69,0cm	Std Pack 36	Category Z2
-----------	---------------------	------------------------------	----------------	----------------

41823

VXS-BA

41828

VX20

- > **Material:** TPU
- > **Surface:** Synthetic leather
- **Machine stitched**

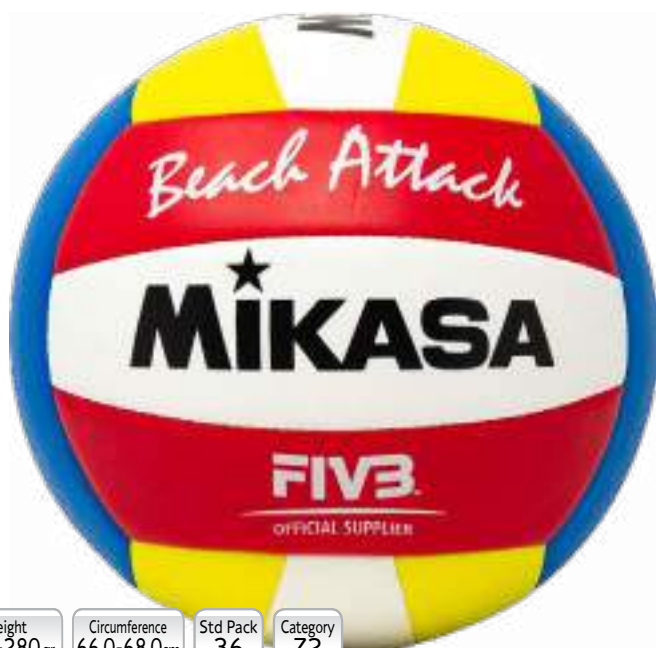

Size 5	Weight 260-280 gr	Circumference 66,0-68,0cm	Std Pack 36	Category Z2
-----------	----------------------	------------------------------	----------------	----------------

- > **Material:** ???
- > **Surface:** Synthetic leather
- **Machine stitched**



Size 5	Weight 260-280 gr	Circumference 66,0-68,0cm	Std Pack 36	Category Z2
-----------	----------------------	------------------------------	----------------	----------------

41822

VXL30
Laminated

41838

V355W

Beach ball, used on a sand court

- > **Material:** TPU. Extremely soft, but with limited endurance
- > **Surface:** Synthetic leather, 10 panel design
- **Machine stitched**



Size 5	Weight 260-280 gr	Circumference 66,0-68,0cm	Std Pack 36	Category Z2
-----------	----------------------	------------------------------	----------------	----------------

- > **Material:** ???
- > **Surface:** Synthetic leather
- **Machine stitched**



Size 5	Weight 260-280 gr	Circumference 65,0-67,0cm	Std Pack 36	Category Z2
-----------	----------------------	------------------------------	----------------	----------------

41840



- Durable construction
- Powerful grip
- Gentle touch
- Better rebound

- > Meets the Standard of World Highest Level Competitions
- > **Surface:** Super composite double dimple

BD2000

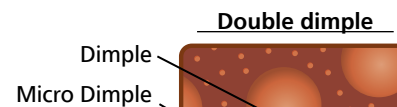

Size 7	Weight 567-650gr	Circumference 74,9-78,0cm	Std Pack 36	Category Z1
-----------	---------------------	------------------------------	----------------	----------------

41841



- Durable construction
- Powerfull grip

- > Meets the Standard of World Highest Level Competitions
- > **Surface:** High grade synthetic leather

BQ1000



Size 7	Weight 567-650gr	Circumference 74,9-78,0cm	Std Pack 36	Category Z1
-----------	---------------------	------------------------------	----------------	----------------

Cellular Rubber

41510



> **Material:** Grippy rubber with a soft feel



Size 7 Category Z1

41842

1110

> **Suitable for Leisure/Multi-Purpose**
 > **Surface:** Quality rubber cover



Size 7 Weight 567-650gr Circumference 74,9-78,0cm Std Pack 36 Category Z1

41846

- > Meets the Standard of World Highest Level Competitions
- > **Surface:** Top quality natural rubber with professionally buffed surface

W6000W



Size 5	Weight 400-450gr	Circumference 68-71 cm	Std Pack 50	Category Z8
-----------	---------------------	---------------------------	----------------	----------------

41847

- > Meets the Standard of World Highest Level Competitions
- > **Surface:** Top quality natural rubber with professionally buffed surface

W6009W



Size 4	Weight 400-450gr	Circumference 65-67 cm	Std Pack 50	Category Z8
-----------	---------------------	---------------------------	----------------	----------------

41849

W6609W

- > High Performance and Durable Quality
- > Surface: Quality natural rubber



Size 4	Weight 400-450 gr	Circumference 65-67 cm	Std Pack 50	Category Z8
--------	-------------------	------------------------	-------------	-------------

41836

W6608.5W

- > High Performance and Durable Quality
- > Surface: High quality natural rubber



Size 3	Weight 340-380 gr	Circumference 61-63 cm	Std Pack 50	Category Z8
--------	-------------------	------------------------	-------------	-------------

41837

WTR1000

- > For Training
- > High Performance and Durable Quality
- > Surface: High quality natural rubber



Size 5	Weight ≈1000 gr	Circumference 68-71 cm	Std Pack 8	Category Z8
--------	-----------------	------------------------	------------	-------------



41854

- > Meets the Standard of World Highest Level Competitions
- > **Surface:** High grade synthetic leather
- > **Stitched**
- > **Unique** 38 panels



MIKASA MC571



Size 5	Weight 410-450gr	Circumference 68,0-70,0cm	Std Pack 36	Category ZO
-----------	---------------------	------------------------------	----------------	----------------

41872



- > **Surface:** High grade synthetic leather
- > **All weather** construction
- > **Hand stitched**



MIKASA PKC55-BR2
Size 5

Size 5	Weight 420-445gr	Circumference 68,5-69,5cm	Std Pack 36	Category ZO
-----------	---------------------	------------------------------	----------------	----------------

41853



- > **Surface:** Synthetic leather cover
- > **Hand stitched**



MIKASA MC572
Size 5

41869



41870



Size 5	Weight 410-450gr	Circumference 68,0-70,0cm	Std Pack 36	Category Z0
-----------	---------------------	------------------------------	----------------	----------------

41877

- > **Surface:** Synthetic leather cover
- > **Hand stitched**



MIKASA Regateador
Size 4

Size 4	Std Pack 36	Category Z0
-----------	----------------	----------------

41859

- > **Surface:** EVA Foam Cover
- > **Laminated**



MIKASA SF4-YBL
Size 4

Size 4	Weight 170-190gr	Circumference 64,5-66,5cm	Std Pack 25	Category Z0
-----------	---------------------	------------------------------	----------------	----------------

41199

Fantom
SR Bladder*

- > **Material:** Thermo-bonded
- > **Layers:** 4mm EVA foam
- > **Bladder:** SR*

* SR: Made using natural Rubber and Synthetic Rubber. Superior due to better air-retention ability & better spherical shape than latex bladders.



Size 5 Category Z0

41195



Vogue
Latex Bladder

- > **Material:** Japan PU 1,3mm
- > **Layers:** 4 Polyester with viscose lining and EVA foam
- > **Valve:** Butyl
- > **Bladder:** Latex



Size 5 Weight 420-445gr Circumference 68,5-69,5cm Category Z0

41374



Xtreme Ero Plus
Butyl Bladder

- > **Material:** Grained Micro-fiber PU Cordley Japan 1,8mm
- > **Layers:** 2 Polyviscose 150gr + 2 Polyviscose 205gr, cross laminated with natural latex
- > **Valve:** Hi-tech butyl
- > **Thread:** Polyester 5/ply waxed spun
- > **Bladder:** Butyl 80-90gr



Size 5 Weight 420-440gr Circumference 68-70cm Category Z0

41375

Quattro
Butyl Bladder
Hand stitched

- > **Material:** Cordley Japan Microfiber PU 1,8mm, high grip and abbration resistant
- > **Layers:** 2 Polycotton 205gr + 1 synthetic rubber, 1 nylax 160gr, cross laminated with natural latex
- > **Valve:** Hi-tech butyl
- > **Thread:** Polyester 5/ply waxed spun
- > **Bladder:** Butyl 80-85gr



Size 5 Weight 420-440gr Circumference 68,5-69,5cm Category Z0

41376

- > **Material:** Duksung Korea high-grip PU
- > **Layers:** 2 Polyviscose 150gr + 2 Polycotton 205gr + synthetic rubber, cross laminated with natural latex
- > **Valve:** Hi-tech butyl
- > **Thread:** Polyester 5/ply waxed spun
- > **Bladder:** Butyl 80-85gr

Ohio II
Butyl Bladder
Hand stitched



Size 5 Weight 420-440gr Circumference 68,5-69,5 cm Category Z0

41252

- Softness ●●●●●
- Durability ●●●●●
- Playability ●●●●●

- > **A.P.T.:** ✓
- > **Material:** PU Japan Daxan 1,65mm, Non Woven
- > **Layers:** 2 polycotton 160gr + 1 polyester 150gr + 1 sheet APT
- > **Stitching:** 9 stitches with special waterproof thread
- > **Bladder:** 80% Taiwan Butyl

Premiere B
Bladder Butyl



Size 5 Weight 440g Category Z0

41377

- > **Material:** Duksung Korea PU textured 1mm
- > **Layers:** 1 Polycotton 110gr + EVA 2mm + EVA 2,5mm, cross laminated with natural latex
- > **Thread:** Polyester 4/ply spun
- > **Bladder:** Butyl 80-90gr, Taiwan made with thread winding

Duro
Butyl Bladder
Aircell technology: Soft cellular rubber



Size 5 Weight 415-435gr Circumference 68-70 cm Category Z0

41214

- > **A.P.T.:** ✓
- > **Material:** PU Cordlay
- > **Layers:** 4 + 1 sheet APT
- > **Stitching:** Silicone
- > **Bladder:** 80% Taiwan Butyl

Vezel
Bladder Butyl



Size 5 Category Z0

41254

Premiere R

Bladder Latex

Softness ●●●●●●
 Durability ●●●●●●
 Playability ●●●●●●

- > **A.P.T.:** ✓
- > **Material:** PU Japan Daxan 1,65mm, Non Woven
- > **Layers:** 2 polycotton 160gr + 1 polyester 150gr + 1 sheet **APT**
- > **Stitching:** 9 stitches with special waterproof thread
- > **Bladder:** Latex



Size 5 Category Z0

41372

Techno

Latex Bladder
 Hand stitched

- > **Material:** Mat 1,1mm PU Cordley Japan
- > **Layers:** 2 Polyviscose 150gr + 2 Polycotton 205gr + synthetic rubber, cross laminated with natural latex
- > **Valve:** Hi-tech butyl
- > **Thread:** Polyester 5/ply waxed spun
- > **Bladder:** Latex 80-85gr



Size 5 Weight 425-435gr Circumference 68-70cm Category Z0

41193

Brava

Latex Bladder

- > **Material:** Korean PU diamond double-tone
- > **Layers:** 4 Polyester + EVA foam
- > **Valve:** Butyl
- > **Bladder:** Latex



Size 5 Category Z0

41225

AMILA Dragao B

Bladder Butyl

- Softness ●●●●●●
 Durability ●●●●●●
 Playability ●●●●●○
- > **Material:** PU Japan Cordlay 1,5mm, Silver mat
 - > **Layers:** 2 polycotton 160gr + 2 polyester 150gr
 - > **Stitching:** 9 stitches with special waterproof thread
 - > **Bladder:** 80% Taiwan Butyl



Size 5 Weight 410-440gr Category Z0

41272

AMILA Balao B

Bladder Butyl

- > **Material:** PU Korean Shine 1.4mm
- > **Layers:** 2 polycotton 150gr + 2 polyester 160gr
- > **Bladder:** Butyl 50%



Size 5 Weight 410-440gr Std Pack 16 Category Z0

41263

AMILA Dragao R

Bladder Latex

- Softness ●●●●●●
 Durability ●●●●●●
 Playability ●●●●●○
- > **Material:** PU Semi Dull Silver Japan Cordlay 1,5mm
 - > **Layers:** 2 polycotton 160gr + 2 polyester 150gr
 - > **Stitching:** 9 stitches with special waterproof thread
 - > **Bladder:** Latex



Size 5 Weight 410-440gr Std Pack 16 Category Z0

41249

Softness ●●●●○
Durability ●●●●○
Playability ●●●●○

- > **Material:** PU Silk China 1,3mm
- > **Layers:** 2 polycotton 200gr + 1 polyester 170gr
- > **Stitching:** 9 stitches with special waterproof thread
- > **Bladder:** Butyl



Size 5 Weight 410-440gr Std Pack 20 Category Z0

Magic B

Bladder **Butyl**

41295

- > **Material:** PU Silk China 1,4mm
- > **Layers:** 2 polycotton 200gr + 1 polyester 170gr
- > **Stitching:** 9 stitches with special waterproof thread
- > **Bladder:** Latex



Size 5 Weight 410-440gr Std Pack 16 Category Z0

Temo R

Bladder Latex



41213

- > **Material:** PU Cordlay 1,50mm
- > **Layers:** 3
- > **Bladder:** Latex



Size 5 Category Z0

Polska

Bladder Latex

41219

- > **Material:** PU Cordlay Japan 1,4mm
- > **Layers:** 3
- > **Bladder:** Butyl



Size 5 Weight 410-440gr Std Pack 20 Category Z0

Magic R

Bladder **Butyl**

41248

- > **Material:** PU Silk China 1,4mm
- > **Layers:** 2 polycotton 200gr + 1 polyester 170gr
- > **Stitching:** 9 stitches with special waterproof thread
- > **Bladder:** Latex



Size 5 Weight 410-440gr Std Pack 20 Category Z0

Dida R

Bladder Latex

- > **Material:** TPU surface - EVA 2mm
- > **Layers:** 2
- > **Bladder:** Latex

Machine Stitched

Η μοναδική που είναι ραφτή σε μηχανή

41532



Size 3 Circumference 57,0-59,0cm

Weight 300-320gr Std Pack 40 Category Z0

41531



Size 4 Circumference 64,0-66,0cm

Weight 330-370gr Std Pack 40 Category Z0

41530

Kick Off



Size 5 Circumference 68,0-70,0cm

Weight 400-450gr Std Pack 40 Category Z0

41294

AMILA Dragao B

Bladder **Butyl**

- > **Material:** PU Japan Cordlay náxos 1,5mm, Silver mat
- > **Layers:** 2 polycotton 160gr + 2 polyester 150gr
- > **Stitching:** 9 stitches with special waterproof thread
- > **Bladder:** 80% Taiwan Butyl



Size 4 Weight 410-440gr Category Z0

41371

Rio

Butyl Bladder
Hand stitched

- > **Material:** Metallic PU Cordley Japan 1,2mm
- > **Layers:** 2 Polyviscose 150gr + 2 Polycotton 205gr, cross laminated with natural latex
- > **Thread:** Polyester 5/ply waxed spun
- > **Bladder:** Butyl 60-70gr



Size 4 Weight 360-390gr Circumference 64-66 cm Category Z0

41262

Dragao R

Bladder Latex

- > **Material:** PU Semi Dull Silver Japan Cordlay 1,5mm
- > **Layers:** 2 polcotton + 2 polyester
- > **Bladder:** Latex



Size 4 Weight 370-400gr Category Z0

41245

Temo R

Bladder Latex

- > **Material:** PU Silk China 1,3mm
- > **Layers:** 2 polycotton 200gr + 1 polyester 170gr
- > **Stitching:** 9 stitches with special waterproof thread
- > **Bladder:** Latex



Size 4 Weight 370-400gr Category Z0

41218

Magic R

Butyl Bladder

- > **Material:** PU Cordlay Japan 1,4mm
- > **Layers:** 3
- > **Bladder:** Butyl



Size 4 Weight 370-400gr Category Z0

41299

Temo R

Bladder Latex

- > **Material:** PU Silk China 1,3mm
- > **Layers:** 2 polycotton 200gr + 1 polyester 170gr
- > **Stitching:** 9 stitches with special waterproof thread
- > **Bladder:** Latex



Size 4 Weight 370-400gr Std Pack 18 Category Z0

41202

FUTSAL BALL

- > **Material:** Grained PU Cordley Japan 1,6mm
- > **Layers:** 2 Polyviscose 150gr + 1 Polycotton 110gr, cross laminated with natural latex
- > **Thread:** Polyester 5/ply waxed spun
- > **Bladder:** Butyl 180-185gr



Size 4	Weight 410-440gr	Circumference 62,5-63,5 cm	Category Z0
-----------	---------------------	-------------------------------	----------------

Primo

Butyl Bladder
Hand stitched

41533

Rugby

Bladder Latex

- > **Material:** PU Absorption 1,4mm
- > **Bladder:** Latex



Size 9	Std Pack 40	Category Z0
-----------	----------------	----------------

41754

Street/Beach Ball

Street ball

- > **Material:** Cellular rubber, very soft feel

FUTSAL BALL

- + Outstanding quality
- + Extremely durable
- + Comparatively Soft Touch



The Beach Soccer Belt can be found on page 62

Size 5	Std Pack 50	Category Z0
-----------	----------------	----------------

41534

Rugby

Bladder Latex

- > **Material:** PU Absorption 1,4mm
- > **Bladder:** Latex



Size 6	Circumference 64x47cm	Weight 385-425 gr	Std Pack 40	Category Z0
-----------	--------------------------	----------------------	----------------	----------------

41196

Sendra

Street ball

Latex Bladder

- > **Material:** Korean PU embossed
- > **Layers:** 4 Polyester + EVA foam
- > **Valve:** Butyl
- > **Bladder:** Latex



Size 5	Category Z0
-----------	----------------

41197

Dynamo

Street ball

Latex Bladder

- > **Material:** Rubberized tyre texture
- > **Layers:** 4 Polyester
- > **Valve:** Butyl
- > **Bladder:** Latex



Size 5	Category Z0
-----------	----------------

Top Grip



- > **Specs:**
Velcro on wrist
- > **Material:** PU + hard profile PVC
- > **Ground:** Hard
- > **Packaging:** Blister

Code	Size
83500	05
83501	06
83502	07
83503	08
83504	09
83505	10

Category D10

Captains Arm Bands



45903dp

AMiLA® Number 1

- > **Material:** Latex Foam
- > **Ground:** Hard
- > **Packaging:** PVC bag

- > **Packaging:** Hanging openable **With velcro**

Code	Color	Std Pack
83190	Red	600
83191	Green	600
83192	Black	600
83193	Yellow	600
83194	Blue	600

ONE size

Category D10

Category D10 Size 08, 09



Intense



- > **Back:** Hi-foam, soft and strong material, durable and long lasting
- > **Front:** Dambo-foam, soft and grippy material, durable and long lasting
- > **Sides:** Air mesh for ventilation
- > **Inside:** 8mm foam for a soft and comfortable feeling and fabric lining



Category D10

Code	Size
45923	05
45924	06
45925	07
45926	08
45927	09
45928	10
45929	11
45930	12

Intense



- > **Back:** Hi-foam, soft and strong material, durable and long lasting
- > **Front:** Dambo-foam, soft and grippy material, durable and long lasting
- > **Sides:** Air mesh for ventilation
- > **Inside:** 8mm foam for a soft and comfortable feeling and fabric lining



Category D10



- > **Fingersaver:** Plastic sticks inside on each finger of the glove to protect the bones of the hand of the goalkeeper

Code	Size
45933	05
45934	06
45935	07
45936	08
45937	09
45938	10
45939	11
45940	12

- > Soft and durable cushioning EVA backing material
- > Dual strap closure for adjustable width
- > Highly protective hard PP shell which are lightweight, durable and offer comprehensive protection to against violent impacts
- > Anatomical design

Shin Guard



Code	Size
83178	JR
83179	SR

Category D10



Shin Guard

Code	Size
83167	JR
83168	SR

Category D10

- > Unified shell for bigger protection
- > Adjustable hook system

Shin Guard



Code	Size
83163	S
83164	M
83165	L

Shell PP

Sponge EVA

Category D10

- > Double straps for a perfect fit

Shin Guard



Code	Size
83175	S
83176	M
83177	L

Shell PE

Sponge EVA

Category D10

BEST Seller

- > **Packaging:** Plastic bag

Elastic band with velcro.
High density shell.

Shin Guard



Code	Size
83014	S
83015	M
83016	L

Shell PE

Sponge EVA

Category D10

- > **Packaging:** Plastic bag

Shin Guard



Code	Size
45100	S

Shell PE

Sponge EVA

Category D10

Medical Bag

44995

> **Material:** PVC
Polyester 600D

Adjustable
shoulder strap



Category
Z5

50×26,5×25cm

44998

Ball Sack

Perforated fabric

> **Material:** PVC at the center,
covered by tretorn
> **Capacity:** 14 size 5 balls



Std Pack
20

Category
Z5

96×38×38cm

44999

Ball Sack

Perforated fabric

> **Material:** Nylon 70D
> **Capacity:** 15 size 5 balls
> **Dimensions:** Ø48x90 cm



Std Pack
50

Category
Z5

44997

Ball Sack

Perforated fabric

> **Capacity:** 14 size 5 balls

Adjustable shoulder strap



Std Pack
50

Category
Z5

90×60×43cm

44992

Net

To carry
balls with

> **Material:** Polyester 3,5mm
> **Color:** White
> **Dimensions:** 102 cm x
12 loops x 8 knots

Capacity
10-12

Std Pack
100

Category
Z5

44993

> **Material:**
Polypropylene
> **Color:** White/blue
> **Dimensions:**
92 cm x 14 loops x
9 knots

Capacity
10

Std Pack
50

Category
Z5



44944

- › Rubberized castor, 10cm diameter



Fe
Steel

Category
Z5

102×76×76cm

Trolley

44936

- › Opens from the top, lid that locks
- › Assembly required
- › Easy to assemble



Fe
Steel

Category
Z5

110×60×95cm

Trolley

44942

- › For 36 balls
- › Galvanized tubes
- › Tubes: 25x25x1mm & Ø21x0,8mm
- › Wheels: 75mm, 2 with brake



Fe
Steel

Capacity
36

Category
Z5

102×76×86cm

Trolley

44937

- › For 22 basket-balls or 40 volley-balls



Category
Z5

W126×D43×H24+44cm

Trolley

44921

- > **Usage:** Indoor and outdoor
- > **Capacity:** 16 basket balls or 24 volley balls



> **Big wheels**



> **Strong struts**



> **Safety lock**

Category
Z5



65x65x111.5cm

44991

- > **Usage:** Indoor and outdoor
- > **Capacity:** 40-50 balls
- > **Net:** PP with reinforced border
- > **Tube:** Ø22,5x1,5mm powder painted
- > **Wheels:** Rubber, 10 cm diameter



Weight
18kg
Category
Z5

108x77x108cm

44994

Trolley

- > **Material:** Alouminium frame and heavy duty perforated fabric, nylon on the border
- > For 24 volleyballs or 18 basketballs
- Wheels which do not leave marks



Al
Aluminium
Std Pack
4
Category
Z5

62x62x88cm

44939

Trolley

- > For 32 balls
- > Electrostatic paint
- > **Tubing:** 38x25mm & 25,4mm
- > **Wheels:** 75mm



Fe
Steel
Capacity
32
Weight
21kg
Category
Z5

44941

Trolley

- > For 16 balls
- > Electrostatic paint
- > **Tubing:** 38x25mm & 25,4mm
- > **Wheels:** 75mm



Fe
Steel
Capacity
16
Weight
13,3kg
Category
Z5

99x51x102cm

69200600

FOX40 Coaching Clipboard

- > **Surface** specific for markers
- > **Clip, Marker**
- > **Sides:** 2, one with the whole field and the other with half field enlarged

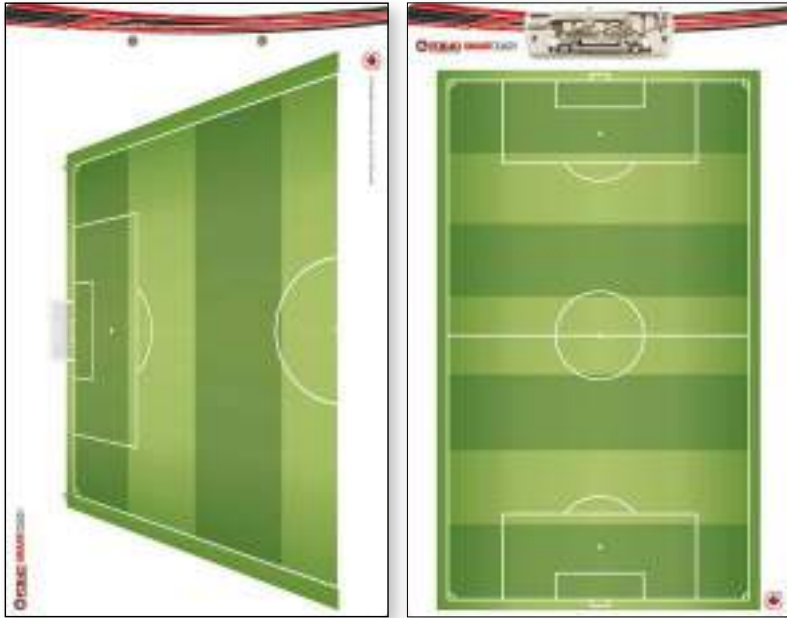

Sides 2
Category Z5

25,5×40,5cm

41958

Coaching Board
Magnetic

- > **Packaging:** Polybag



Std Pack 25
Category Z5

23×36cm

41968

Coaching Board
Magnetic

- > **Xtras:** 27 magnets (11 red, 11 blue, 2 yellow & 3 black)



Category Z5

22,5×35,5cm

41960

Coaching Board
Magnetic

- > **Border:** Aluminum
- > **Xtras:** 27 magnets, 1 marker, 1 eraser



Category Z5

90×60cm

41969

Coaching Board

- > **Material:** Plastic
- > **Sides:** 2
- > **Xtras:** 1 marker, 1 eraser

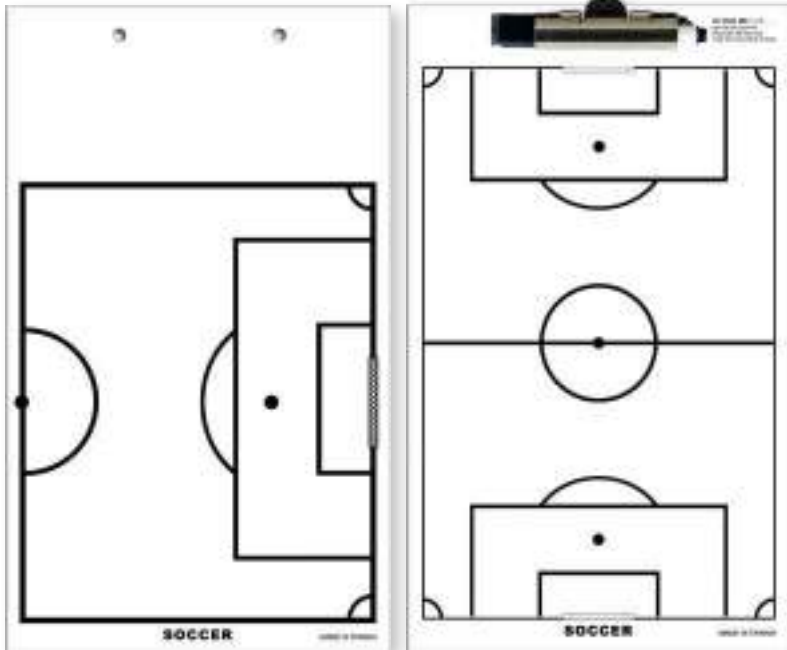

Category Z5

19,5×23,5cm

41962

Field Board

- > **Material:** Plastic
- > **Xtras:** 1 marker, 1 eraser



Category Z5

24×40cm

41976

Coaching Board

- > **Material:** Plastic
- > **Sides:** 1
- > **Xtras:** 1 marker, 1 eraser

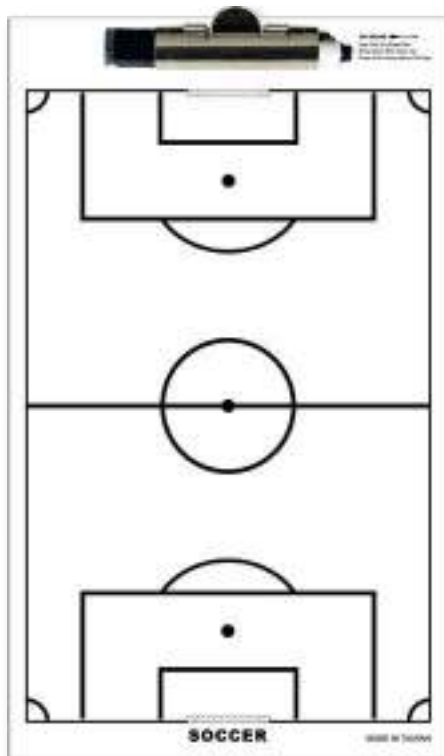

Category Z5

19,5×23,5cm

41961

Field Board

- > **Material:** Plastic
- > **Xtras:** 1 marker, 1 eraser



Category Z5

20×40cm

41930

Soccer Kick Trainer

> **Usage:** The belt is worn at the waist, giving the ability to practice without help.

• The pictured ball is not included

• Adjustable 180cm lanyard and Polypropylene 116x5cm belt.

Category D10



Pinnies



> **Material:** 100% Polyester
55gr/m²
 > Soft feel
 > **Reinforced fibre and weave**
 > **The XL size extra reinforced**

Category D10



> **Material:** 100% Polyester **95gr/m²**, 75% more weight than standard quality
 > **Supreme quality, greater durability**

Code	Std Pack	Size	Size in cm	Packaging	Color
97650	—	S	50 × 44	—	
97651	—	S	50 × 44	—	
97654	—	M	60 × 50	—	
97655	—	M	60 × 50	—	
97658	—	L	68 × 50	—	
97659	—	L	68 × 50	—	
97662	—	XL	73 × 60	—	
97663	—	XL	73 × 60	—	

Code	Std Pack	Size	Size in cm	Packaging	Color
44966	150	S	50 × 44	42gr	
44967	150	S	50 × 44		
44968	150	S	50 × 44		
44969	150	S	50 × 44		
44960	150	S	50 × 44		
44970	150	M	60 × 50	23×25cm, 50gr	
44971	150	M	60 × 50		
44972	150	M	60 × 50		
44973	150	M	60 × 50		
44961	150	M	60 × 50	24×24cm, 64gr	
44974	150	L	68 × 50		
44975	150	L	68 × 50		
44976	150	L	68 × 50	28×28cm, 80gr	
44977	150	L	68 × 50		
44964	150	L	68 × 50	28×28cm, 80gr	
44978	200	XL	73 × 60		
44979	200	XL	73 × 60	28×28cm, 80gr	
44980	200	XL	73 × 60		
44981	200	XL	73 × 60	28×28cm, 80gr	
44965	200	XL	73 × 60		
97667	—	XL	73 × 60	—	

13181

Bottle
With cap

- > Mouthpiece for ease of use
- > Cap that opens with the push of a button
- > Hook on the back for easy transport



Al
Aluminium

Capacity
750cc

Category
B8

41974

Bottle
With cap

- > **Material:**
Plastic



Capacity
700cc

Std Pack
50

Category
D10

41956

Referee Wallet
With cards and pencil



Category
Z5

41964

Bottle Carrier
Foldable.
For 750cc bottles

- > **Hole Diameter:** 8cm
- > **Material:** Plastic



Std Pack
20

Category
D10

28x18x33cm

48580

Agility Ladder

> Adjustable distance



Length 4m	Pegs 10	Std Pack 10	Category D10
--------------	------------	----------------	-----------------

48581

Agility Ladder

> Adjustable distance

Length 4m	Pegs 10	Std Pack 10	Category D10
--------------	------------	----------------	-----------------

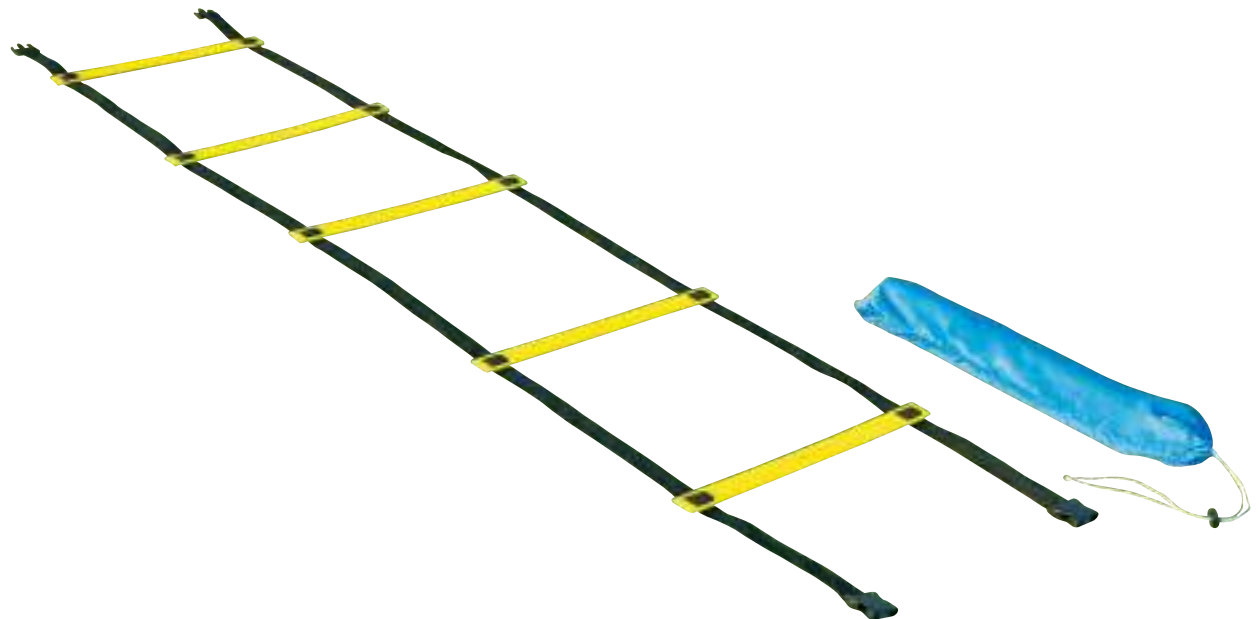

48589

> Adjustable distance

Length 9m	Pegs 21	Std Pack 6	Category D10
--------------	------------	---------------	-----------------

47847

Agility Ladder

- > Adjustable distance
- > Ability to link ladders together with the supplied clips, at the edges (longer ladder) or one next to the other with the side clips
- > SET of 4 ladders



Length 4m	Pegs 5	Std Pack 3	Category D10
--------------	-----------	---------------	-----------------

47840

Agility Hoops

- > Adjustable distance
- > Ideal for evasion and side step training
- > Easily change the level by changing the distance between the hoops
- > SET: Poles of 250cm total length, 12 hoops (2 colors), 15 hoop clips, 5 pole clips, transport bag

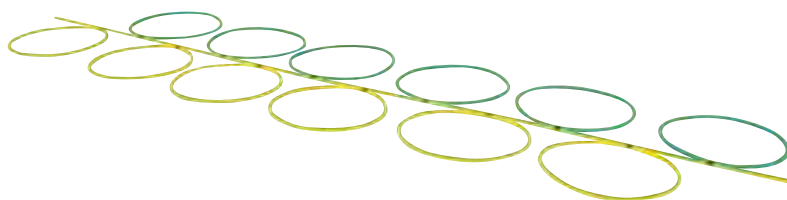

Length 2,5m	Hoops 12	Category D10
----------------	-------------	-----------------

47848

Anti-Skid Agility Ladder
Indoor/Outdoor use

- > Fixed 45cm distance
- > Pegs: 42cm width
- > Better friction than similar products
- > 70D Polyester carry bag
- > SET of 3 connected ladders

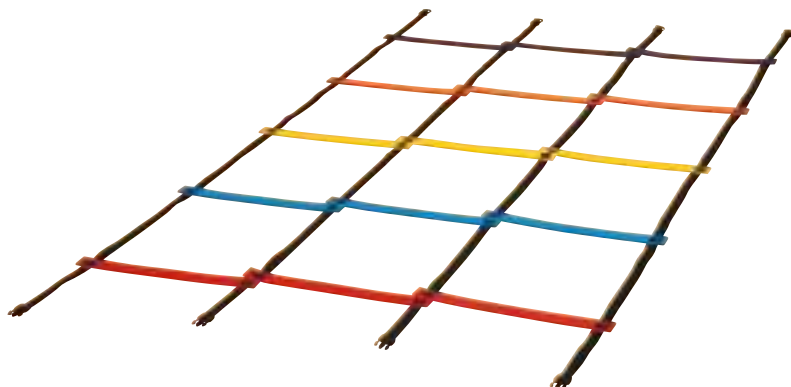
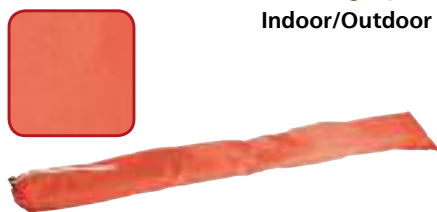

47849

- > 600D fabric PVC covered carry bag

Length 4m	Pegs 5	Std Pack 5	Category D10
--------------	-----------	---------------	-----------------



47846

Agility Ladder

- > Adjustable distance
- > Ability to link ladders together with the supplied clips at the edges (longer ladder)
- > 70D Polyester carry bag
- > SET of 2 connected ladders

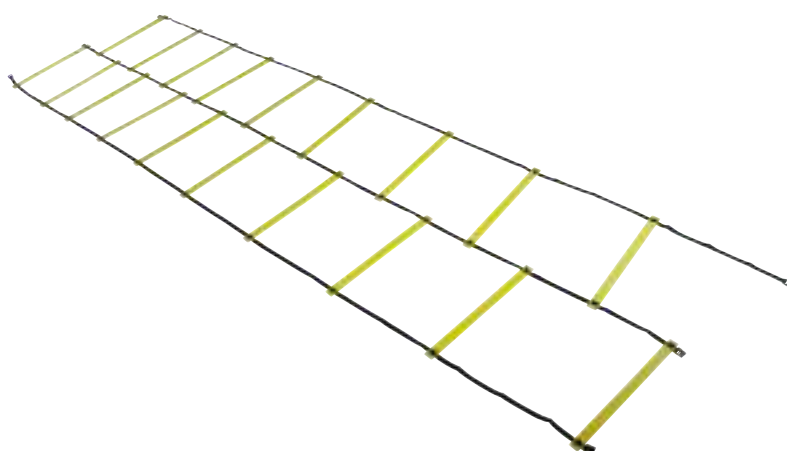

Length 4m	Width 56cm	Pegs 10	Std Pack 6	Category D10
--------------	---------------	------------	---------------	-----------------

99541

- > **Diameter:** 27cm
- > **Material:** Rubber
- > **Suitable** for 25mm poles



- The tri-directional holes help perform various agility drills



Weight 1,3kg
Category D10

Pole Base

97702

- > **Hoops:** 6 (49,5x56cm)
- > **Clips:** 6 (two-way)
- This is the ultimate ladder to perform various kinds of drills using hexagon hoops.
- Easily folds and comes neatly packed in a bag for easy storage and transportation

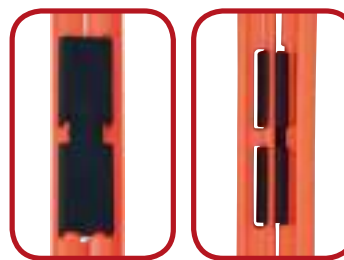

- Clips that can be placed in any of the six sides of the hoops, giving infinite options of different shapes to create

Hoops 6
Category D10

99542

- > **Material:** Plastic
- > **Suitable** for 25-26mm poles, flat hoops or 18mm round hoops
- > **Heights:** 5, 7.5 and 10 cm positions for poles

- **Can be filled** with sand or water



- > **Slot for round hoops**

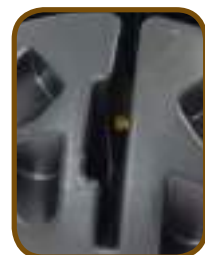

- > **Slot for flat hoops**

- > **Price:** Per piece
- > **Sold:** Per pair

Category D10



Multipurpose Base

97701

- > **Material:** PVC
- > **Length:** 208,5cm
- > **Fixed** distance
- > **Packing:** Bag

- New design agility ladder made of durable light weight PVC plastic. Featuring foldable rungs, which allow the user to either use it as a flat ladder or 4" raised hurdles. Rungs are connected with thin plastic tubes & elastic cord making it fast to lay on floor and ready to use in a fraction of a second. Comes neatly packed in a bag for easy storage and transportation.

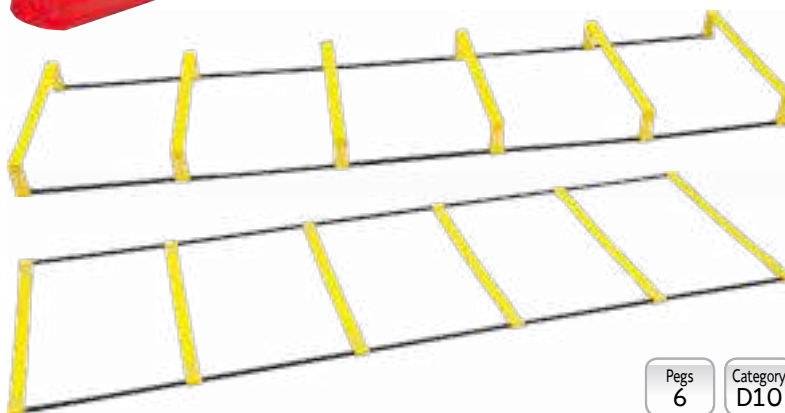

Pegs 6
Category D10

Agility Ladder 2 in 1

41923

Cone

- > Colors: Red, white, blue, yellow, green
- > Soft safe material



> Priced and Sold:
Per 40 pieces

PCS 40 Std Pack 6 Category D10

Ø20×5cm

48586

Cone

- > Colors: Red, white, blue, yellow
- > Cross section on the upper part in order to support Ø25mm poles



> Soft safe material



> Priced and Sold:
Per 40 pieces

PCS 40 Std Pack 12 Category D10

Ø19×5cm

48585

Cone

- > Colors: Red, white, blue, yellow
- > Packaging: Paper box
- > Soft safe material



> Priced and Sold:
Per 40 pieces

PCS 40 Std Pack 12 Category D10

Ø19×5cm

41926

Mini Cone

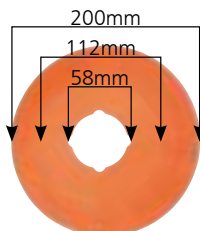

PCS 1 Category E4

3×20cm

41927

Mini Cones

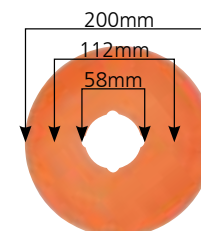

> Priced and Sold:
Per 40 pieces

PCS 40 Category E4

3×20cm

41902

Poles

> Material: PVC

Length 160cm



41911

Length 100cm Std Pack 100 Category D10

41901

Connector

> Color: Black

Category D10



41900

Pole Base

> Packaging: Polybag
> Ability to add more weight

Std Pack 30 Category D10



How to Create a Hurdle

In order to create a hurdle we need **two (2) bases** (a) (code 41900), **two (2) vertical poles** (b) (code 41911), **two (2) connectors** (code 41901) and **one (1) horizontal pole** (c) (code 41911).

We do not recommend using code 41902 as a horizontal pole since, because of its large length, the hurdle can be easily overturned.

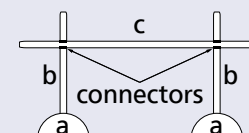

99534

- > **Holes:** 8 on the sides and 1 on top
- > **Accepts** 25mm diameter poles



Height 30cm Holes 9 Category D10

Cone

99533

- > **Holes:** 12 on the sides and 1 on top
- > **Accepts** 25mm diameter poles



Height 38cm Holes 13 Category D10

Cone

99532

- > **Holes:** 12 on the sides and 1 on top
- > **Accepts** 25mm diameter poles



Height 41cm Holes 13 Category D10

Cone

99531

- > **Holes:** 16 on the sides and 1 on top
- > **Accepts** 25mm diameter poles



Height 52cm Holes 17 Category D10

Cone

97703

Clip

- > **Pair** of clips
- > **Clip** which is attached to the #97704 "U" shaped adapter or to 25mm diameter poles

PCS 2 Category D10



97704

Adapter

- > **ONE** (1) "U" shaped adapter
- > **Compatibility:** For cones with a top-hole of 25mm diameter

PCS 1 Category D10

- + **Fast** creation of hurdles
- + **Soft** material
- + **Ability** for accurate height
- + **Three** (3) ways to use (see picture on the right)



41905

Cone
Hard PVC

- With holes to bolt to the ground



Height 31cm Holes 8 Category D10

41906

Cone
Hard PVC

- With holes to bolt to the ground



Height 38cm Holes 8 Category D10

41903

Cone
Hard PVC

- With holes to bolt to the ground



Category D10 Height 46cm Holes 12

41904



44022

Cone
Soft PVC

- With holes to bolt to the ground



Height 23cm Std Pack 200 Category D10

44023

Cone
Soft PVC

- With holes to bolt to the ground



Height 31cm Category D10

44024

Cone
Soft PVC

- With holes to bolt to the ground



Height 38cm Std Pack 50 Category D10

41924

Cone



Height 23cm Category D10

41925

Cone

- > Accepts 25mm diameter poles
- > Color: Red



Height 30cm Holes 9 Category D10

41907

Cone
Hard PVC

Height 46cm Holes 12

- > Cross section on the upper part in order to support poles



48595

Training Arc

> With an embedded 8mm galvanized steel nail and elastic cord, so as not to lose its parts when folded

Diameter 25mm	Height 38cm	Width 49cm	PCS 1	Std Pack 10	Category D10
------------------	----------------	---------------	----------	----------------	-----------------

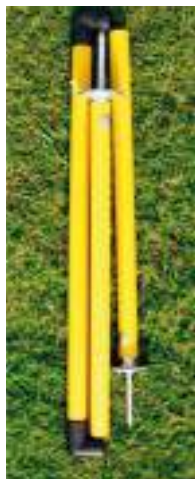

48596

Training Arc

> With a retractable aluminium nail

Diameter 15mm	Height 36cm	Width 39cm
PCS 1	Std Pack 40	Category D10



48597

PCS 5	Diameter 15mm
Std Pack 8	Category D10

48598

Training Arc

> With an embedded 8mm galvanized steel nail on both ends



Material PVC	Diameter 19mm	Height 33cm	Width 51cm	PCS 1	Std Pack 10	Category D10
-----------------	------------------	----------------	---------------	----------	----------------	-----------------

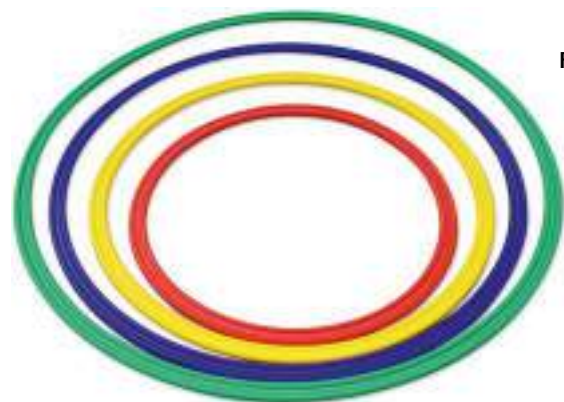

Flat Rings
Flat rings without joints

> **Material:** High quality one-piece molded plastic

5 pcs **SET**

Code	Color
97751	Blue
97752	Red
97753	Yellow

Diameter 50cm	Width 20mm	Thickness 8mm	Category Z23
------------------	---------------	------------------	-----------------

Code	Color
48590	Blue
48592	Red
48593	Yellow

Flat Rings
Flat rings without joints

> 10 pcs **same** color

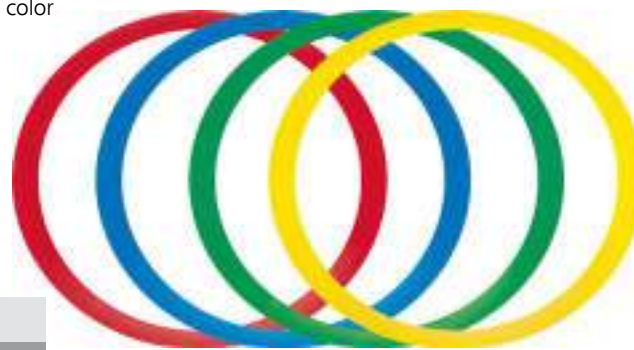

48591

> 12 pcs **various** colors:
yellow - blue - green - red

Diameter 45cm	Category D10
------------------	-----------------

47809

3 Level Hurdle

> **Heights:** 15,5, 23, 29cm
> **Colors:** Orange, blue, yellow
> **Width:** 55,5cm (folded)



Category E4

Hurdles
Automatic bounce back



> **Automatic bounce back:** It returns back to its position when knocked down, thus eliminating time-breaks while doing drills.

Category D10

Code	Height	Width
48609	40cm	100cm
48610	50cm	100cm
48611	60cm	100cm

> **Material:** Special plastic

> **Material:** PVC 25mm
> **Height:** Adjustable 6,35~38,1 cm



Hurdles
Foldable

Material PVC Std Pack 20 Category D10

Code	Pcs
48577	1
48578	6
48579	6 in a bag

> **Material:** High durability PVC
> **Height:** Adjusted by pressing a pin and rotating the leg, without the need to remove any of its parts



Hurdles

Material PVC Std Pack 20 Category D10

Code	Height
48573	23 & 30 cm
48574	30 & 50 cm

47837

Hurdle Carrying Strap



Category D10

Hurdles
Automatic bounce back



> **Automatic bounce back:** It returns back to its position when knocked down, thus eliminating time-breaks while doing drills.

Category D10

> **Material:** Special plastic

Code	Height	Width
48612	30cm	60cm
48613	40cm	60cm
48614	50cm	60cm
48615	60cm	60cm

Hurdles
Automatic bounce back

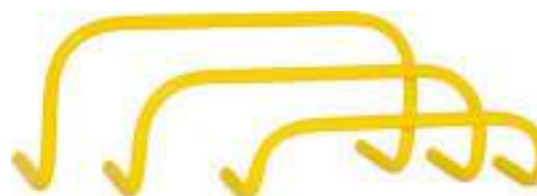

> **Automatic bounce back:** It returns back to its position when knocked down, thus eliminating time-breaks while doing drills.

Category D10

Code	Height	Width
48604	20cm	60cm
48605	25cm	60cm
48606	30cm	60cm
48607	35cm	60cm
48608	40cm	60cm
48616	50cm	60cm
48617	60cm	60cm

Hurdles



Material PVC Std Pack 20 Category D10

Code	Height	Width
48588	41cm	48cm
48583	30cm	48cm
48587	23cm	47cm
48582	15cm	46cm

Goals

44915

5x5 and Handball Goal

- > **Tube:** 50x1mm
- > **PCS:** 1
- > **Net:** PE 2mm, 10x10cm hole
- Transportable



300x200x150cm

PCS 1 Fe Steel Category Z5

- > **Material:** PVC tube, 6,35 cm diameter

- Easy to assemble
- Ideal for schools, clubs and training
- Net and ground supports included



PCS 1 Category Z5

Code	Sizes
48575	2.44x1.83m & 2.44x1.22m
48576	3.66x1.83m, 3.66x1.22m, 2.44x1.83m & 2.44x1.22m

97706

Soccer Target Goal

- > **Material:** PVC covered fabric
- > **Fixed** on the goal by elastic cords
- > **5 target holes**, with attached net behind, 3mm thick with a hole of 4x4cm
- > **Frame** of a 5cm wide red tarpaulin
- > **Holes** with a 1cm wide white fabric border



728x240cm

PCS 1 Category Z5

- > **Material:** 'SEP' tube, 3,80 cm diameter with plastic elbows for all corners

- Easy to assemble
- Ideal for schools, clubs and training
- Net, ground supports and transport bag included



PCS 1 Category Z5

Code	Size
44984	2.44x1.83x0.91m

44983

Street Goal

- > **Dimensions:** 127x107x66cm
- > **Tube:** 25mm



PCS 1 Category Z5

44982

MINI Street Goal

- > **Dimensions:** 60x45x30cm
- > **Tube:** 25mm, red colored
- Can be rotated, thus the dimensions becoming 60x30x45cm



PCS 1 Category Z5



44987

Rebound
FITB Approved Tchoukball Frame

> Dimensions: 1x1m



Fe
Steel

Category
Z5

48599

Rebound

> Dimensions: 1x1m
> Tube: Galvanized steel



Fe
Steel

Category
Z5

48594

Mini Rebounder

> Electrostatic painting
> Fully assembled with adjustable tilt



Fe
Steel

Category
Z5

100x100cm

44989

Rebound

> Dimensions: 1x1m
> Tube: 19x0,8mm



Category
Z5

FOX40®

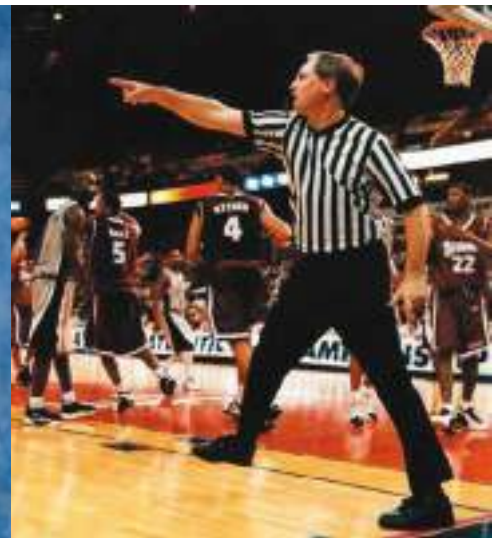
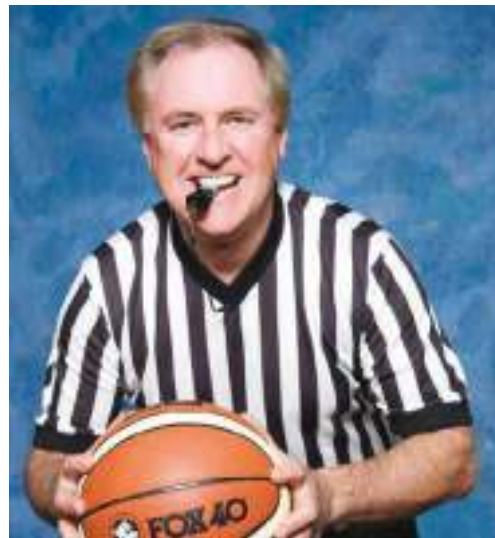

86161908

- > **Tones:** 3 distinctive ones that can be aimed in specific directions (Off / Tone 1 / Tone 2 / Tone 3)
- > **Battery:** 9V (included)
- > **Volume:** 125dB

- Instead of being mouth-operated, the Fox 40 Electronic Whistle® utilizes a push button, which offers a hygienic solution for multiple operators and provides a loud, clear and consistent sound



Category
Z5

Electronic Whistle
FOX40®



97452

- > **Material:** ABS + 30% PC
- > **Batteries:** 2 AAA (not included)
- > **Frequency:** 4.000Hz
- > **Volume:** 114-120dB
- > **Weight:** 64gr
- > **Lanyard:** 42cm

- Utilizes push button, which offers a hygienic solution for multiple operators
- Operated by single hand



Katnyopia
Z5

Electronic Whistle



11,5×6×Ø3,5mm

96000008

> **Volume:** 115dB
 > **Material:** Plastic
 3 air chambers.
 New design, with added soft surface for easy grip in the mouth.

Category Z5



Classic CMG



99000008

> **Volume:** 115dB
 > **Material:** Plastic
 3 air chambers.
 Very loud sound.

Category Z5



Classic

> **Volume:** 115dB
 > **Material:** Plastic
 3 air chambers.
 Louder than the surrounding noise.
 Self-cleaned if submerged in water.



Classic Eclipse Safety With cord

Code	Color
84030308	
84030608	

Category Z5

> **Volume:** 120dB
 > **Material:** Plastic
 2 air chambers.
 With added soft surface for easy grip in the mouth.
 Self-cleaned if submerged in water.



Sonik Blast CMG Safety With cord

Code	Color
92030108	
92030408	
92033408	

Category Z5

> **Volume:** 115dB
 > **Material:** Plastic
 3 air chambers.
 Very loud sound.



Classic Safety With cord

Code	Color
99030008	
99030108	
99030208	

Category Z5

> **Material:** Plastic
 Louder than the surrounding noise, machinery, waves...
 Self-cleaned if submerged in water.



Classic Safety

Code	Color
99020100	
99020200	

Category Z5

> **Volume:** 110dB
 > **Material:** Plastic
 3 air chambers.
 Small and flat, can be attached to anything.
 Self-cleaned if submerged in water.



Micro Safety With cord

Code	Color
95130408	

Category Z5

> **Volume:** 90dB
 > **Material:** Plastic
 2 air chambers.
 Reliable.
 Self-cleaned if submerged in water.
 Lower tone. Designed for areas where a different tone whistle is needed.



Pearl Safety With cord

Code	Color
97030008	

Category Z5

9200008

Sonik Blast CMG Official

- > **Volume:** 125dB
- > **Material:** Plastic



4 air chambers.
The whistle with the loudest sound.



Category Z5

9803008

Mini Safety
With cord

- > **Volume:** 109dB
 - > **Material:** Plastic
- 3 air chambers.
Reliable.
Fits anywhere.
Self-cleaned if submerged in water.



Category Z5

Lower tone.
Designed for areas where a different tone whistle is needed.



Pearl

- > **Volume:** 110dB
 - > **Material:** Plastic
- 2 air chambers.
Polycarbonate body.
Elastic grip.
With added soft surface for easy grip in the mouth.



Category Z5

Code	Color
97020008	

Category Z5

Code	Color
85000408	

92010008

FOX40 Sonik Blast CMG Official
With cord

- > **Volume:** 120dB
 - > **Material:** Plastic
- Clear and strong sound. Audible over the crowds. With added soft surface for easy grip in the mouth.



Category Z5

- > **Volume:** 109dB
 - > **Material:** Plastic
- 3 air chambers.
Reliable.
Fits anywhere.
Self-cleaned if submerged in water.
With added soft surface for easy grip in the mouth.



Category Z5

Code	Color
94010008	
94030108	
94030208	

- > **Volume:** 115dB
 - > **Material:** Plastic
- 3 air chambers.
With added soft surface for easy grip in the mouth.



Classic CMG Official
With cord

Category Z5

Code	Color
96010008	
96030108	
96030208	

- > **Pea:** Yes

Mikasa Whistle



Category Z5

Code	Color
41881	
41882	

97451

- > **Material:** Plastic
- > **Color:** Black & fluo yellow

• Cord included



Category Z5



Whistle

4,4x2,2cm

44061

- > **Material:** Plastic



Priced per piece.
Sold only by
12 pcs box.

Std Pack 1200 Category Z5



Superior Whistle

With pea

41991

- > **Material:** Metallic
- > **Color:** Nickel
- > **Packaging:** Blister

• Cord included



ZEBRA Rescuer

With pea

Std Pack 240 Category Z5

41996

- > **Material:** Metallic
- > **Color:** Nickel
- > **Packaging:** Blister



ZEBRA Rescuer

With pea

Std Pack 240 Category Z5

- > **Cord:** 91,5cm long, 0,5cm thick, with hook
- > Length adjusted by means of a button
- > Detaches when pulled

Lanyard



Code	Color
7057901	

Category Z5

44062



Priced per piece.
Sold only by
12 pcs.

Std Pack 1800 Category Z5

Cord Round

44063



Priced per piece.
Sold only by
12 pcs.

Std Pack 12 Category Z5

Cord Flat

41954

Linesman Flags

- > **Material:** Plastic
- > **Handle:** Foam
- > **Packaging:** Polybag



> **Priced and Sold:**
Per 2 pieces

Dimensions 55cm PCS 2 Std Pack 50 Category D10

41952

Linesman Flags

- > **Material:** Plastic
- > **Handle:** Foam
- > **Packaging:** Polybag



> **Priced and Sold:**
Per 2 pieces

PCS 2 Category D10

41951

Corner Flag

- > **Material:** ABS
- > **Dimensions:**
Ø25mmx153cm
- > **Packaging:** Box



> **Price:** Per piece
> **Sold:** Per 4 pcs

PCS 4 Category D10

41945

Corner Flag

- > **Material:** PVC
- > **Dimensions:**
Ø40mmx160cm
- > **Packaging:** Box

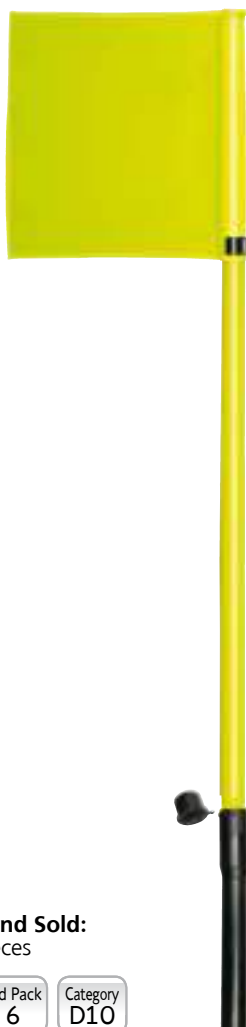

> **Priced and Sold:**
Per 4 pieces

PCS 4 Std Pack 6 Category D10

41955

Corner Flag

- > **Material:** PVC
- > **Height:** 155cm
- > **Width:** 2,54cm
- > **Base:** Nail with spring
- > **Priced and Sold:**
Per 4 pieces



PCS 4 Std Pack 6 Category D10

48584

Corner Flag

- > **Material:** Plastic Ø25mm
- > **Height:** 160cm
- > **Base:** Nail (which can permanently remain in the ground) with spring

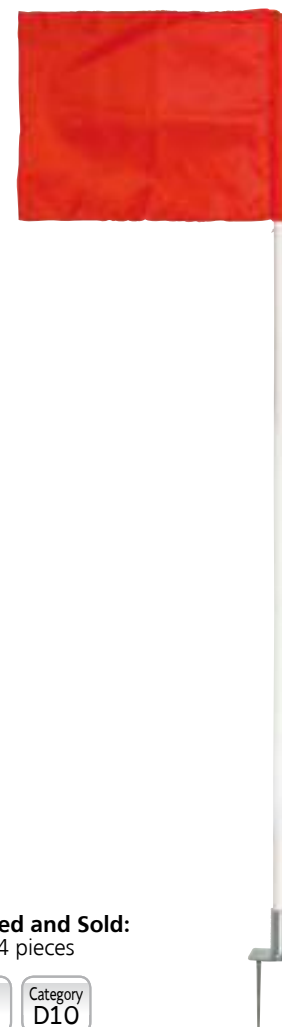

> **Priced and Sold:**
Per 4 pieces

PCS 4 Category D10

41993

Double Action
With extension tube

- > **Needles:** 1 metallic for balls & 1 plastic for inflatables

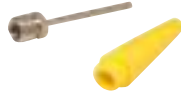

Category
Z5

41980

Double Action
With extension tube

- > **Needles:** 1 metallic for balls & 1 plastic for inflatables
- > **Air capacity** per cycle (pull & push): 146,6cc
- > **Max pressure:** 22,5psi
- > **Colors:** &



Dimensions
15,2 cm

Std Pack
72

Category
Z5

41995

Pump 30

- > **Packaging:** PVC bag
- Needle inside the handle.

- > **Colors:** , &



Dimensions
30 cm

Std Pack
72

Category
Z5

41994

Pump 20

- > **Packaging:** PVC bag
- > **Air capacity** per cycle (push): 90,15cc
- > **Max pressure:** 16,2psi
- Needle inside the handle.

- > **Colors:** , &



Dimensions
20 cm

Std Pack
72

Category
Z5

41989

Pump 16

- > **Packaging:** PVC bag
- Needle inside the handle.

- > **Colors:** , &



Dimensions
16 cm

Std Pack
144

Category
Z5

97403

Double Action

With extension tube and pressure gauge

- > **With pressure gauge**
- > **Air capacity** per cycle (pull & push): 50cc
- > **Max pressure:** 31,5psi

Needle inside the handle.



Dimensions 33 cm Category Z5

97402

Double Action

With extension tube

- > **Air capacity** per cycle (pull & push): 27,5cc
 - > **Max pressure:** 40psi
- Needle inside the handle.



Dimensions 20,3 cm Category Z5

97401

Double Action

With extension tube

- > **Air capacity** per cycle (push): 65cc
 - > **Max pressure:** 25,2psi
- Needle inside the handle.



Dimensions 20,3 cm Category Z5

97405

Foot Pump

- > **Air capacity** per cycle (push): 100cc
- > **Max pressure:** 160psi
- > **Material:** Metallic
- > **Packaging:** PVC bag

Also suitable for bicycles



Category Z5

32x60cm



41987

Pressure Gauge

Digital

- > **Length:** 10,1cm
- > **Accuracy:** ±1%
- > **Resolution:** 0,05psi
- > **Range:** 0,05-19,95psi
- > Auto shut-off after 90 seconds



Std Pack 72 Category Z5

41983

Pressure Gauge

Analog

- > **Use:** Can be connected simultaneously with the pump
- > **Case:** For 2 needles at the back



Category Z5

41986

Pressure Gauge

Analog



Std Pack 72 Category Z5

48602

- > **Height:** 1,80m
- > **Material:** Steel with plastic at the chest

48601

- > **Height:** 1,60m
- > **Material:** Steel with plastic at the chest



Penalty Dummy

41908

- > **Material:** Metal nail + plastic pole
- > **Dimensions:** Ø25mmx200cm (without the nail)
- > **Packaging:** Box

41909

- > **Dimensions:** Ø25mmx160cm (without the nail)



- > **Price:** Per piece

PCS 1 Std Pack 50 Category D10

Slalom Pole



Fe Steel Category Z5



12851

- > **Length:** 7m (2 pcs 27m long & 2 pcs 11m long)
- > **Width:** 5cm
- > **Nails:** Metallic, 38pcs

Category Z5

Beach Soccer Belt



41985

THIN GROOVE

Needles

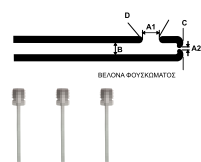

PCS 3 Category Z5

41988

WIDE GROOVE

Needles

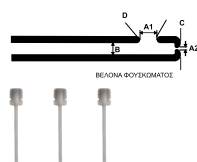

PCS 3 Category Z5

41998

Needle

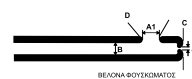

- > **Price:** Per piece
- > **Sold:** Per 10 pcs

PCS 10 Std Pack Bulk Category Z5



If the twisted thread get cut, we must burn it to stop fraying



Knitted thread does not fray when cut

Soccer Net
With 5" hole (12,7cm)

> **Material:** PE

Category
Z5

As far as codes **97501 & 97502** are concerned, their **price is per piece**.

The **rest of the codes are sold per pair**, to which pair the quoted price corresponds to.



Code **44904** had dimensions 728x244x80/150cm

Code	Thickness	Weave	Dimensions
44900	Ø2,0mm	Twisted	750x250x200cm
44901	Ø2,5mm		
97501	Ø2,5mm		
97502	Ø3,0mm		
44902	Ø3,0mm		
44903	Ø3,5mm		
44904	Ø4,0mm	See above	
44906	Ø3,0mm	Braided	750x250x200cm
44905	Ø3,5mm		



TWISTED

Mini-Soccer Net

> **Material:** PE

Category
Z5

Code	Thickness	Weave	Dimensions
44922	Ø2,0mm	Twisted	500x200x100cm
44923	Ø2,5mm		
44924	Ø3,0mm		
44909	Ø5,0mm		
44910	Ø2,0mm		300x200x100cm
44911	Ø2,5mm		
44912	Ø3,0mm		
44908	Ø5,0mm		

41841



Mikasa BQ1000

Durable construction.
Great grip.

> Meets the standard of the worlds highest level competitions

> Surface: High quality synthetic leather



Size 7	Weight 567-650gr	Circumference 74,9-78,0cm	Std Pack 36	Category Z1
-----------	---------------------	------------------------------	----------------	----------------

41526

AMILA® BL5000

Size 7

- > **Material:** Corean Daewon PU 1.6mm Microfiber
- > **Layers:** 2 Nylon + 1 Polyester
- > **Bladder:** 70% Taiwan butyl



Size 7	Weight 625g	Category Z1
-----------	----------------	----------------

41712

BP-7

Size 7

Softness ●●●○○
Durability ●●●○○
Playability ●●●○○

> **Material:** Supreme quality synthetic leather (very soft, feels like PU)

> **Layers:** 2 Nylon + 1 Polyester

> **Bladder:** 70% Taiwan butyl



Size 7	Weight 580g	Std Pack 24	Category Z1
-----------	----------------	----------------	----------------

41642

AMILA® Basket Ball

Size 7

> **Material:** PU 1.4mm, Rubber on the inside

> **Layers:** 2 Nylon + 1 Polyester

> **Bladder:** 70% butyl



Size 7	Weight 567-623gr
-----------	---------------------

Perimeter 749-780mm	Category Z1
------------------------	----------------

41508

AMILA® Basket Ball

Size 7

- > **Material:** PU 1,4mm
- > **Layers:** 2 Nylon + 1 Polyester
- > **Bladder:** 70% butyl



Size 7	Category Z1
-----------	----------------

41510 Cellular Rubber
Size 7



> **Material:** Grippy Rubber with soft feel

Size 7 Category Z1

41641 AMILA® Basket Ball
Size 7



> **Material:** PVC 1,8mm
> **Layers:** 2 Nylon + 1 Polyester
> **Bladder:** 70% butyl

Size 7 Weight 567-623gr Perimeter 749-780mm Category Z1

41509 AMILA® Cellular Rubber
Size 7



• Exactly the same with #41510 without the "FIBA Approved" printing

> **Material:** Grippy Rubber with soft feel

Size 7 Category Z1

41516 FIBA Basket Ball
Size 7



> **Material:** Natural cellular rubber
> **Bladder:** Butyl rubber
> **Layers:** Nylon

Size 7 Perimeter 75-78 cm Weight 567-650gr Category Z1

41515 Grip
Size 7



> **Material:** Natural cellular rubber
> **Bladder:** Butyl rubber
> **Layers:** Nylon

Size 7 Perimeter 75-78 cm Weight 567-650gr Category Z1

41507 AMILA® Basket Ball
Size 7



Soft & durable
Softness ●●●●●
Durability ●●●●●
Playability ●●●●●

> **Material:** 100% special soft rubber
> **Layers:** 2 Nylon 1 Polyester
> **Bladder:** 70% butyl

Size 7 Category Z1

41461 Basket Ball
Size 7



> **Material:** Foamed natural rubber, to offering greater strength and playability
> **Bladder:** Butyl rubber
> **Layers:** Nylon

Size 7 Weight 580-620gr Category Z1

41491 RB7101-B
Size 7



Economic. Combines good gameplay, softness and playability.
Softness ●○○○○
Durability ●●●●○
Playability ●●○○○

> **Material:** Rubber
> **Layers:** 2 Nylon + 1 Polyester
> **Bladder:** 30% China butyl

Size 7 Weight 570-624gr Circumference 75,0-78,0cm Std Pack 40 Category Z1

41462 Basket Ball
Size 7



> **Material:** Natural rubber
> **Bladder:** Natural rubber
> **Layers:** Chemical fiber

Size 7 Weight 580-620gr Category Z1

41489 AMILA® RB6
Size 6



> **Material:** Rubber Sponge
> **Layers:** 2 Nylon + 1 Polyester
> **Bladder:** Butyl 30%

Size 6 Weight 500-540gr Category Z1

41646 Basket Ball
Size 6



> **Material:** PVC 1,8mm
> **Layers:** 2 Nylon + 1 Polyester
> **Bladder:** Butyl 30%

Size 6 Weight 500-540gr Perimeter 720-740mm Category Z1

41511 Cellular Rubber
Size 6



> **Material:** Grippy Rubber with soft feel

Size 6 Category Z1

41718

BP-5
Size 5

- > **Material:** Excelent quality synthetic leather (very soft, feels like PU)
- > **Layers:** 2 Nylon + 1 Polyester
- > **Bladder:** 70% Taiwan butyl



Size 5 Std Pack 24 Category Z1

41645

AMILA Basket Ball
Size 5

- > **Material:** PVC 1,8mm
- > **Layers:** 2 Nylon + 1 Polyester
- > **Bladder:** Butyl 30%



Size 5 Weight 450-500gr
Περιμετρος 690-710mm Category Z1

41512

AMILA Cellular Rubber
Size 5

- > **Material:** Grippy rubber with soft feel



Size 5 Category Z1

41503

AMILA RB5101-SP
Size 5

- > **Material:** Rubber 100%
- > **Layers:** 2 Nylon + 1 Polyester
- > **Bladder:** Rubber 100%



Size 5 Weight 470-500gr
Circumference 69,0-71,0cm Category Z1

41505

AMILA RB5101
Size 5

- > **Material:** Rubber
- > **Layers:** 2 Nylon + 1 Polyester
- > **Bladder:** 30% butyl



Size 5 Circumference 69,0-71,0cm
Weight 470-500gr Category Z1

41502

Grip

- > **Material:** Natural cellular rubber
- > **Bladder:** Butyl rubber
- > **Layers:** Nylon



Size 5 Perimeter 69-71cm
Weight 470-490gr Category Z1

41486

AMILA RB3
Size 3



- > **Material:** Rubber
- > **Layers:** 3 Polyester
- > **Bladder:** Rubber 100%



Size 3 Weight 280-320gr Category Z1

41977

- > **Surface** specific for markers
- > **Clip**
- > **Sides:** 1
- > **Xtras:** Marker

Coaching Clipboard

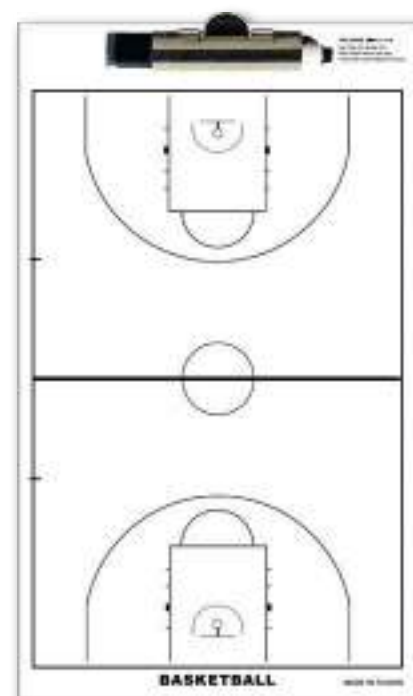

Sides 1 Category Z5

39,5×23,5cm

41979

Training Glasses

- > **Size:** Teen
- > **Material:** Nylon
- > **Strap:** Elastic 50x2cm



Katnyopia D10

41978

Coaching Clipboard

- > **Surface** specific for markers
- > **Clip**
- > **Sides:** 2, one with the whole field and the other with half field enlarged
- > **Xtras:** Marker

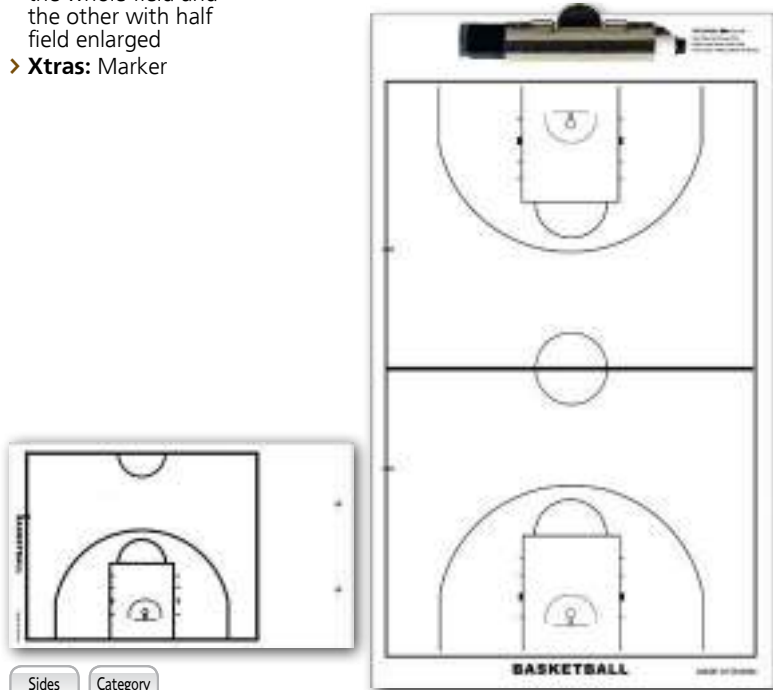

Sides 2
Category Z5

39,5×23,5cm

41959

Coaching Board
Magnetic

- > **Material:** Metal

> **Pages:** 25



> **Magnets:** 10 pcs

Weight 560g
Std Pack 25
Category Z5

22,7×35,5cm

41963

Field Board

- > **Xtras:** 1 marker, 1 eraser

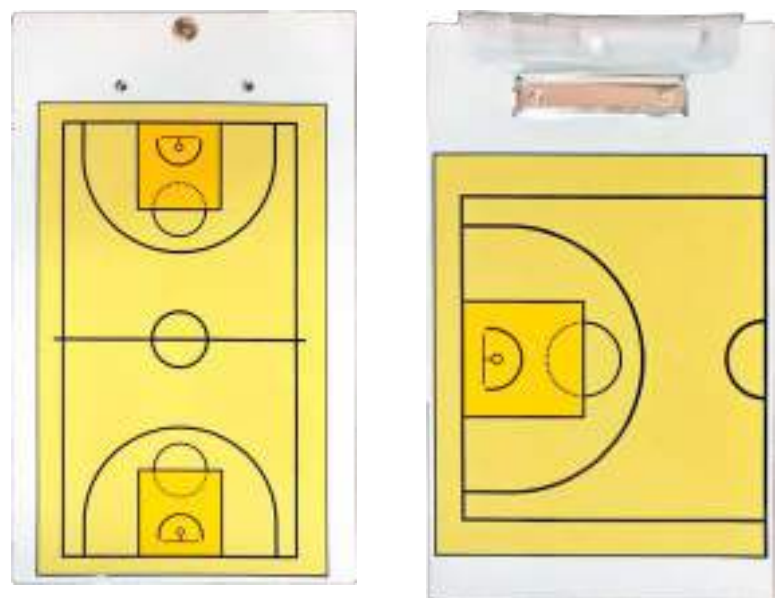

Category Z5

20×40cm

49226

Chain Net

- > **Material:** Steel, zinc plated
- > **Hooks:** 12

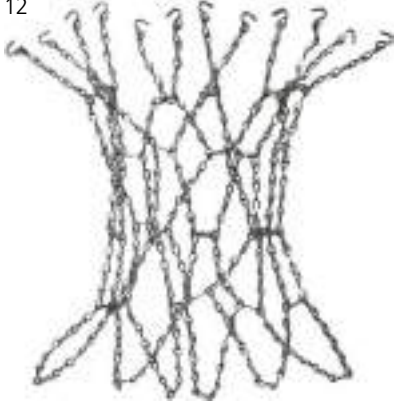

Weight 650gr Std Pack 50 Category Z5

49194

Ring with Springs

- > **Hooks:** 12
- > **Dimensions:** Ø45cm x Ø23,5mm
- > **Net:** Included
- > **Packaging:** PVC bag



Std Pack 2 Category Z5

42889

Ring with Springs

- > **Material:** Solid steel Ø20mm
- > **Net:** Included
- > **Dimensions:** Ø45cm x Ø20mm



Std Pack 2 Category Z5

44957

Chain Net

- > **Diameter:** 45-48cm x 12 loops
- > **Weight:** 550-590gr
- > **Packaging:** Blister



Category Z5

49189

Ring

- > **Material:** Solid steel Ø18mm
- > **Dimensions:** Ø45cm



Std Pack 2 Category Z5

42890

Ring

- > **Material:** Solid steel Ø20mm
- > **Net:** Included
- > **Dimensions:** Ø45cm x Ø20mm



Std Pack 2 Category Z5

- > **Color:** White
- > **Dimensions:** 52cm x 12 loops x 7 knots

PROFESSIONAL



PCS 1

Std Pack 100 Category Z5

Code	Material
44955	Nylon 5mm
44954	Polyester 4mm
44953	Nylon 6mm

44952

Net

PROMO

- > **Dimensions:** 52cm x 12 loops x 7 knots
- > **Weight:** 100gr each
- > **Packaging:** Hanging bag
- > **The price is for two (2) pcs inside a bag**



PCS 2 Category Z5

49193

Ring

- > **Material:** Solid steel Ø18mm
- > **Hooks:** 12
- > **Net:** Included
- > **Dimensions:** Ø45cm
- > **Packaging:** PVC bag



Std Pack 4 Category Z5

44992

- > **Material:** Polyester 3,5mm
- > **Color:** White
- > **Dimensions:** 102 cm x 12 loops x 8 knots

Capacity 10-12 Std Pack 100 Category Z5



Net with

44996

- > **Material:** Synthetic leather covered 420D fabric
- > **Capacity:** 3 balls
- > **Shoulder strap:** Adjustable



Carry Bag

Std Pack 25 Category Z5

Ø25×70cm

44993

- > **Material:** Polypropylene
- > **Color:** White/blue
- > **Dimensions:** 92 cm x 14 loops x 9 knots

Capacity 10 Std Pack 50 Category Z5



44936

- > Opens from the top, lid that locks
- > Assembly required
- > Easy to assemble



Trolley

Fe Steel Category Z5

110×60×95cm

44942

- > For 36 balls
- > Galvanized tubes
- > **Tubes:** 25x25x1mm & Ø21x0,8mm
- > **Wheels:** 75mm, 2 with brake



Trolley

Fe Steel Capacity 36 Category Z5

102×76×86cm

44994

- > **Material:** Aluminum frame and heavy duty perforated fabric, nylon on the border
- > For 24 volleyballs or 18 basketballs
- Wheels which do not leave marks



Ball Cart

Al Aluminium Std Pack 4 Category Z5

62×62×88cm

44921

Trolley

- > Usage: Indoor and outdoor
- > Capacity: 16 basket balls or 24 volley balls



> Big wheels



> Strong struts



> Safety lock

Category
Z5



44937

Trolley

- > For 22 basket-balls or 40 volley-balls



Category
Z5

W126×D43×H24+44cm

49196

Combo Set 44"

- > **Ring:** Heavy duty steel 16mm
- > **Net:** Included
- > **Board:** Plastic W112xH72cm
- > **Packaging:** Cardboard



Bópos 7,3Kg Std Pack 1 Category Z5

49195

Combo Set 36"

- > **Ring:** Solid 46cm x Ø9,4mm
- > **Net:** Included
- > **Board:** Very sturdy plastic 1190xY60cm
- > **Packaging:** Cardboard



Bópos 3,8Kg Std Pack 1 Category Z5

49083

Basketball Set

- > **Base:** Vinyl. Can be filled with sand. Transport wheels.
- > **Ring:** 44cm x Ø16mm heavy duty steel
- > **Net:** Included
- > **Height:** 227-305cm
- > **Tube:** Telescopic (7,6cm) 3-piece
- > **Board:** Plastic W111xH72



Std Pack 1 Category Z4

49080

Junior Basketball Set

- > **Base:** Vinyl. Can be filled with sand. Transport wheels.
- > **Ring:** 45cm x Ø9,3mm steel
- > **Net:** Included
- > **Height:** 200-260cm
- > **Tube:** Telescopic (6cm) 3-piece
- > **Board:** Very sturdy plastic W90xH60cm



Std Pack 1 Category Z4

49197

Combo Set 48"

- > **Ring:** 46cm solid iron, black color
- > **Board:** Polycarbonate **3,0mm** with steel border W122,5xH85



49199

- > **Board:** Polycarbonate **4,5mm**

Std Pack 1 Category Z4

49198

Combo Set 44"

- > **Ring:** 46cm solid steel 16mm, black color
- > **Board:** Polycarbonate **4,5mm** with blow mold synthetic frame W111,5xH76



Std Pack 1 Category Z4

49204dp

Basketball Set

Polycarbonate **3,0**



49205

Polycarbonate **4,5mm**



- > **Base:** Vinyl. Can be filled with sand.
- > **Ring:** 46cm x Ø16mm solid steel, black color
- > **Net:** Included
- > **Height:** 227-305cm
- > **Tube:** Telescopic (6cm) 3-piece
- > **Board:** Polycarbonate with steel border W111xH76

Weight 31,8g Std Pack 1 Category Z4



49206

Basketball Set

Polycarbonate **4,5mm**



- > **Base:** Vinyl. Can be filled with sand.
- > **Ring:** 46cm x Ø16mm solid steel, black color
- > **Net:** Included
- > **Height:** 227-305cm
- > **Tube:** Telescopic (76mm) 3-piece
- > **Board:** W111xH73

Weight 34,2g Std Pack 1 Category Z4



Commercial Backboard

49187

COMMERCIAL

- > **Ring:** 45cm solid iron, with 2 springs
- > **Board:** Acrylic **18mm** and 2mm thick rubber
- > **Frame:** 20x40mm, 2.5mm thick



180x105cm

Category Z4

49220

Glass **8,0mm**



Deluxe Basketball System



Aluminium frame and PE backboard pad



Solid steel break away rim

Crank handle for height adjustment



4pcs base braces for stability



- > **Base:** 135x80x20cm, can be filled with sand, transport wheels
- > **Rim:** 45cm solid steel break away
- > **Net:** Weather proof nylon
- > **Adjustable** from 230 to 307cm with screw jack
- > **Poles:** 3 pcs 100x100mm square steel
- > **Backboard:** 8mm tempered glass, 136x80cm

Weight 64Kg Std Pack 1 Category Z4

49222

Acrylic **4,5mm**



Deluxe Basketball System



Adjustable height with power lift mechanism



Power lift mechanism

Rim with springs

- > **Base:** 130x80x20cm, can be filled with sand, transport wheels
- > **Rim:** 45cm steel with springs
- > **Net:** Weather proof nylon
- > **Adjustable** from 250 to 305cm with power lift mechanism
- > **Poles:** 3 pcs round, 89mm diameter
- > **Backboard:** 4,5mm acrylic, 120x80cm

Weight 49Kg Std Pack 1 Category Z4

49224

Wall Mounted Backboard

Polycarbonate

5,0mm

- > **Rim:** 45cm solid steel break away
- > **Net:** Weather proof nylon
- > **Backboard:** 136x81cm
- > **Adjustable** up to 70cm with screw jack



Weight 35Kg Std Pack 1 Category Z4

49225

Wall Mounted Backboard

Polycarbonate

3,5mm

- > **Rim:** 45cm steel 16mm
- > **Net:** Weather proof nylon
- > **Backboard:** 120x80cm



Weight 14Kg Std Pack 1 Category Z4

49227

Deluxe Basketball System

Polycarbonate

5,0mm



Adjustable height with power lift mechanism



Power lift mechanism Rim with springs

- > **Base:** 130x80x20cm, can be filled with sand, transport wheels
- > **Rim:** 16mm steel 45cm diameter with springs
- > **Net:** Weather proof nylon
- > **Adjustable** from 250 to 305cm with power lift mechanism
- > **Poles:** 3 pcs round, 86mm diameter
- > **Backboard:** 5,0mm acrylic, 136x80cm

Weight 44Kg Std Pack 1 Category Z4

49221

Deluxe Basketball System

Polycarbonate

3,5mm

The pictured foam protector on the pole is not included



PE backboard

Steel rim WITHOUT springs

Crank handle for height adjustment

Base which can be filled with sand

- > **Base:** 115x75x20cm, can be filled with sand, transport wheels
- > **Rim:** 16mm steel 45cm diameter
- > **Net:** Weather proof nylon
- > **Adjustable** from 230 to 305cm with screw jack
- > **Poles:** 3 pcs round, 76mm diameter
- > **Backboard:** 3,5mm polycarbonate, 120x80cm

Weight 38Kg Std Pack 1 Category Z4

49228

Polycarbonate
3,5mm

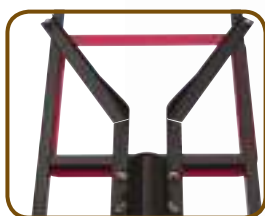

Reinforced corners

Deluxe
Basketball System

49223

Polycarbonate
2,5mm

Adjustable height



Steel rim with springs



- > **Base:** 115x75x20cm, can be filled with sand, transport wheels
- > **Rim:** 16mm steel 45cm diameter with springs
- > **Net:** Weather proof nylon
- > **Adjustable** from 245 to 305cm with telescopic adjustment mechanism
- > **Poles:** 3 pcs round, 76mm diameter
- > **Backboard:** 3,5mm polycarbonate, 112x72cm

Weight 28Kg Std Pack 1 Category Z4

49229

Polycarbonate
3,5mm

Deluxe
Basketball System

Adjustable height



Steel rim with springs



- > **Base:** 110x70x18cm, Blow Molding PE, can be filled with sand, transport wheels
- > **Rim:** 16mm steel 45cm diameter with springs
- > **Net:** Weather proof nylon
- > **Adjustable** from 245 to 305cm with telescopic adjustment mechanism
- > **Poles:** 3 pcs round, 66mm diameter
- > **Backboard:** 3,5mm polycarbonate, 110x75cm

Std Pack 1 Category Z4



49188

- > **Springs:** 2 x 8mm
- > **Material:** Solid steel Ø20mm
- > **Net:** Included
- > **Dimensions:** Ø45cm x Ø20mm
- > **Hooks:** Without, the net is fixed with 3mm plastic coated cable



Ring with Springs



Category Z5

49219

Deluxe
Basketball System

Tempered Glass

8,0mm



Steel rim
with springs



Adjustable
height

- > **Base:** 130x75x50cm, steel, can be filled with sand for up to 150kg extra weight, transport wheels
- > **Rim:** 16mm steel 45cm diameter with springs
- > **Net:** Weather proof nylon
- > **Adjustable** from 160 to 305cm (pole tilted) or 180 to 325cm (pole straight), with telescopic adjustment mechanism
- > **Poles:** Square, steel, 100mm diameter
- > **Backboard:** 8,0mm tempered glass, PE pad, 136x80cm

Weight 98Kg	Std Pack 1	Category Z4
----------------	---------------	----------------

49217

49218

Basketball Trainer

- > **Height:** 10cm
- > **Diagonal distance:** 60cm



Weight 3,8Kg	Category Z4
-----------------	----------------

Μπάλες Βόλει



Ποιότητα Ραψίματος / Κόλλησης

Διαβαθμίσεις Ποιότητας Εξωτερικής Επίστρωσης

PU microfiber Japan [υψηλής ποιότητας]

- Ιδανική για αγώνες και σχολικά πρωταθλήματα.

PU microfiber

- Ιδανική για σχολεία [μεγαλύτερα παιδιά]
- Ικανοποιητική διάρκεια ζωής

PU

- Ιδανική για σχολεία [μεγαλύτερα παιδιά].
- Ανταγωνιστική Τιμή.
- Ικανοποιητική διάρκεια ζωής.

PU [χαμηλής ποιότητας]

- Ιδανική για Σχολεία [μεγαλύτερα παιδιά]
- Μεγαλύτερη αντοχή από την PVC 2mm

PVC 2mm

- Ιδανική για Σχολεία [κατάλληλη για μικρά παιδιά]
- Μέτρια αντοχή
- Πολύ μαλακή αίσθηση

PVC 1 - 1.5mm

- Ιδανική για όπου η αντοχή στο χρόνο και στις καταπονήσεις παίζει πρωτεύοντα ρόλο
- Ιδανική για όσους ψάχνουν μια μπάλα γενικής χρήσης για την παραλία, χωρίς απαιτήσεις σε θέμα παιξίματος και αφής.

Κολλητές

Συνθετικό δέρμα

PU

- + Υψηλή Ελαστικότητα [ανάλογα με την ποιότητα του PU]
- + Αίσθηση Παιξίματος [Μαλακή]
- + Ασφάλεια Μικροτραυματισμών [τσούξιμο]
- Τιμή
- Αντοχή

PVC [πάχους 2mm, υψηλής ποιότητας]

- + Αίσθηση Παιξίματος [Εξαιρετικά Μαλακή]
- + Αντοχή
- + Τιμή
- Δεν είναι κατάλληλες για επίσημους αγώνες

PVC [πάχους 1-1.5mm]

- + Αντοχή [μεγάλη διάρκεια ζωής και αντοχή στο νερό]
- + Σχήμα [ενιαία ομοιόμορφη - βιομηχανική κατασκευή]
- + Τυπώματα [δυνατότητα πολλών σχεδίων και χρωμάτων]
- Αίσθηση Παιξίματος [Σκληρή]

PU - PVC Υψηλής Ποιότητας

Η μαλακή αίσθηση οφείλεται στο πάχος του εξωτερικού υλικού. Όσο πιο παχύ είναι το υλικό τόσο πιο μαλακή είναι αίσθηση, δίχως αυτό να επηρεάζει δυσανάλογα την τιμή.

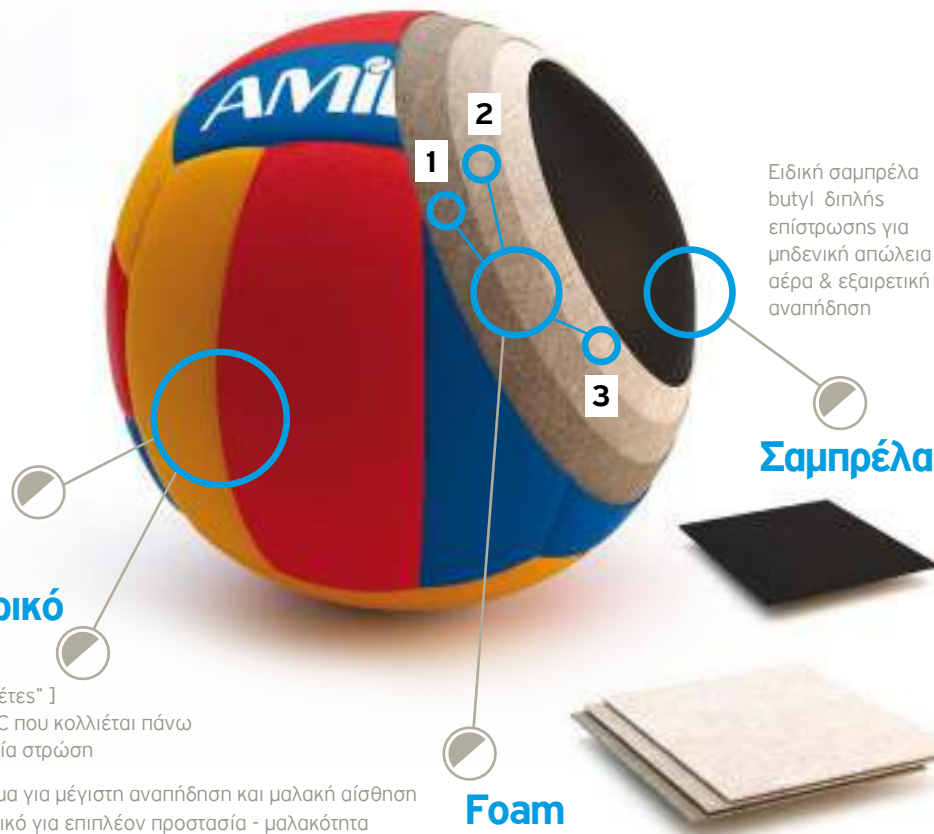

Ειδική σαμπρέλα butyl διπλής επίστρωσης για μηδενική απώλεια αέρα & εξαιρετική αναπήδηση

Σαμπρέλα

Εξωτερικό Υλικό

Επίπεδα ["φέτες"] από PU - PVC που κολλείται πάνω στην τελευταία στρώση

1. Ειδικό ύφασμα για μέγιστη αναπήδηση και μαλακή αίσθηση
2. Αφρώδες υλικό για επιπλέον προστασία - μαλακότητα
3. Κενό αέρος για να βελτιώνει την αίσθηση μαλακότητας - παιξίματος και να παρέχει αντικραδασμική προστασία [η κορυφαία ποιότητα αντί για κενό αέρος έχει ένα φύλλο ειδικού προστατευτικού υφάσματος].

Foam

Έχουμε την Μπάλα, Βάλτε το Παιχνίδι !

Ραφτές Μπάλες

Χειροποίητη

Κατασκευάζονται από διάφορα υλικά [PVC, PU, PU Υψηλής Ποιότητας κλπ.] και είναι πολύ πιο μαλακές από τις κολλητές.

Συνιστώνται για:

Βόλεϊ Παραλίας
Βόλεϊ στο Νερό [αν και το νερό μικραίνει τη διάρκεια ζωής της, ωστόσο προτιμάται για την πολύ μαλακή της αίσθηση]
Μικρά Παιδιά [κυρίως λόγω της πολύ μαλακής της επιφάνειας]

- + Αίσθηση Παιξίματος [Πολύ Μαλακή]
- Αντοχή

Μηχανής

Για να μπορέσει η μηχανή να ράψει σωστά, επιλέγονται μαλακότερα υλικά από αυτά των χειροποίητων, επιπλέον συνηθίζεται η χρήση μιας εξωτερικής foam επίστρωσης που κάνει την αίσθηση ακόμα πιο απαλή.

- + Αίσθηση Παιξίματος [Πολύ Μαλακή]
- + Φτιαγμένη ομοιόμορφη, σχεδόν απόλυτα στρογγυλή
- + Τιμή
- Αντοχή [μικρότερη αντοχή από τις χειροποίητες]



Για Παιχνίδι

Λαστιχένιες

Κατασκευάζονται σε μηχανή, έχουν ομοιόμορφο σχήμα και μεγάλη διάρκεια ζωής. Το υλικό τους είναι αρκετά σκληρό και γι' αυτό δεν συνιστώνται για χρήση από μικρά παιδιά. Είναι ιδανικές για παιχνίδια στο νερό.

- + Αντοχή [μεγάλη διάρκεια ζωής και αντοχή στο νερό]
- + Σχήμα [ενιαία ομοιόμορφη - βιομηχανική κατασκευή]
- + Τυπώματα [δυνατότητα πολλών σχεδίων και χρωμάτων]
- Αίσθηση Παιξίματος [Σκληρή]

41689

VC-7000

Glued

Conti's best ball.
Suitable for tournaments
and training.

Softness ●●●●●

Durability ●●●●○

Playability ●●●●●

- > **Material:** Composite PU
- > **Layers:** Teton cotton (similar to polyester), Sponge rubber, Teton cotton
- > **Joins:** Glued
- > **Bladder:** Double butyl bladder



Size 5	Layers 4	Weight 270g	Std Pack 18	Category Z2
--------	----------	-------------	-------------	-------------

41685

VC-5000

Suitable for tournaments
and training

Softness ●●●●●

Durability ●●●●○

Playability ●●●●●

- > **Material:** Synthetic Japanese leather (micro-fiber PU)
- > **Joins:** Glued
- > **Bladder:** Double butyl bladder



Size 5	Layers 3	Weight 280g	SOFT Touch	Std Pack 18	Category Z2
--------	----------	-------------	------------	-------------	-------------

41684

VS-3000

Suitable for tournaments
and school championships

Softness ●●●●●

Durability ●●●●○

Playability ●●●●●

For people seeking quality
and economy at the same
time

- > **Material:** High quality PU
- > **Joins:** Glued
- > **Bladder:** Double butyl bladder



Size 5	Weight 280g	SOFT Touch	Category Z2
--------	-------------	------------	-------------

41637

LV5-3

- > **Material:**
Laminated PVC
2,0mm
- > **Layers:**
2 Nylon +
1 Polyester
- > **Joins:**
Glued
- > **Bladder:**
Rubber



Size 5	Circumference 65,0-67,0cm	Weight 260-280gr	Category Z2
-----------	------------------------------	---------------------	----------------

41631

Volley Ball
Added "dimples"
for increased grippyness

- > **Material:** Rubber



Size 5	Category Z2
-----------	----------------

41191

Beach Master

Latex Bladder

- > **Material:** Japanese PU golf
texture 1,7mm
- > **Layers:** 4 Polyester with
viscose lining
- > **Valve:** Butyl
- > **Bladder:** Latex



Size 5	Weight 250-280gr	Category Z2
-----------	---------------------	----------------

41640

LV4-3

Size 4

- > **Material:**
Laminated PVC
2,0mm
- > **Layers:**
2 Nylon +
1 Polyester
- > **Joins:**
Glued
- > **Bladder:**
Rubber



Size 4	Circumference 62,0-64,0cm	Weight 240-260gr	Category Z2
-----------	------------------------------	---------------------	----------------

41192

Beach Master

Latex Bladder

- > **Material:** Japanese PU dot
texture 1,7mm
- > **Layers:** 4 Polyester with
viscose lining
- > **Valve:** Butyl
- > **Bladder:** Latex



Size 5	Weight 250-280gr	Category Z2
-----------	---------------------	----------------

41638

RV5-V300

- > **Material:** Rubber
Sponge
- > **Bladder:** Rubber



Size 5	Circumference 65,0-67,0cm	Weight 260-280gr	Category Z2
-----------	------------------------------	---------------------	----------------

41666

Volley Ball

> **Material:** Synthetic leather

- Very soft surface



Size
5

Category
Z2

41667

Volley Ball

> **Material:** Synthetic leather

- Very soft surface



Size
5

Category
Z2

41651

Volley Ball

> **Material:** Synthetic leather

- Very soft surface



Size
5

Category
Z2

12852

Beach Volley Belt

- > **Length:** 48m
(2 pcs 16m long & 2 pcs 8m long)
- > **Nails:** Metallic, 24 pcs
- > **Width:** 5cm



Std Pack 4 Category Z5



44920

Beach Volley Set

- > **Net:** PE 1.5mm, 10cm hole, dimensions 8x0,9m
- > **Tubes:** 32x0.8mm
- > **Packing:** Bag
- > **Height (Net):** 2,50m, plus half a meter more that can be nailed in the ground



Category Z5

44930

Beach Volley Net

- > **Dimensions:** 9,5m x 1m
- > **Holes:** 10cm
- > **Material:** Black nylon 2mm, without knots
- > **Border:** Tarpaulin 50x4mm on top, 25x4mm on bottom and sides, **yellow color**
- > **Rope:** PE 4.5mm on the top
- > **Packing:** Polybag



44950

- > **Border:** Orange color

Std Pack 6 Category Z5

Knee Pad



- > **Material:** Neoprene
- > **Packaging:** Hangable Clam Pack

Code	Size	Std Pack
83114	S	20
83115	M	20
83116	L	20
83117	XL	20

PC 1 Category D10

Knee Pad



- > **Anatomic** round stitch which offers comfort and better fit
- > **Sponge** molded, combined with high durability cotton fabric, offering perfect shock absorption

Code	Size	Std Pack
83018	SR	150
83021	JR	150

Sponge PU PCS 2 Category D10

Knee Pad



Code	Size	Std Pack
83133	JR	50
83134	SR	50

Sponge EVA PCS 2 Category D10

Knee Pad

83009

- > Attached with Lycra on the lower part for greater comfort
- > 12mm sponge for the best possible protection
- > Double elastic bindings on the bac for ease of movement
- > Covered by Teflon on the front for added durability



Sponge FOAM PCS 2 SR Std Pack 150 Category D10

Knee Pad



- > **Packing:** Hanged/resealable
- Two elastic straps sewed on the back, offering better fit. Special Teflon-type layer in order to slide on the floor. High density protective material on the knee.

Code	Size	Std Pack
83012	SR	40
83013	JR	40

PCS 2 Category D10

Knee Pad

83004

- > Round stitch, keeping it in position
- > Double EVA sponge of bigger size



Sponge EVA PCS 2 SR Std Pack 150 Category D10



Knee Pad

> **Packing:** Hanged/resealable
Hole on the back. Round elastic weave
which always keeps it in place.

COMMERCIAL

Code	Size	Std Pack
83010	SR	50
83011	JR	50

Sponge PU PCS 2 Category D10



Knee Pad

> **Packing:** Hanged/resealable
Hole on the back. Round elastic weave
which always keeps it in place.

Code	Size	Std Pack
83073	S	100
83074	M	80
83075	L	80

Sponge 20mm PCS 2 Category D10



Knee Pad

> **Packing:** Hanged/resealable
Hole on the back. Round elastic weave
which always keeps it in place.

Code	Size	Std Pack
83006	S	100
83007	M	100
83008	L	80

Sponge 20mm PCS 2 Category D10



Knee Pad

> **Packing:** Hanged/resealable
Hole on the back. Round elastic weave
which always keeps it in place.

Code	Size	Std Pack
83001	S	100
83002	M	100
83003	L	80

Sponge 20mm PCS 2 Category D10



Knee Pad

Code	Size	Std Pack
83130	S	100
83131	M	100
83132	L	80

PCS 2 Category D10



42784

Scorer

> Double sided



Sides 2 Set 0-7 Points 0-30 Category Z5

46,5x24cm

42782

Scorer



Sides 1 Set 0-9 Points 0-99 Category Z5

55x30cm

44925

- > **String:** Twisted 2,5mm
- > **Border:** White Tarpaulin 5cm on top and down, 4cm on the sides with wood 1,8cm diameter
- > **Cable:** Covered by PVC 3,8mm on the top & 3,5mm on the bottom
- > **Dimensions:** 9,75m x 91,5cm

44926

- > **String:** Twisted 1,5mm
- > **Border:** PVC 4,5cm on top and the sides
- > **Cable:** None, utilizing twisted PE 2,5mm thread
- > **Dimensions:** 9,75m x 91,5cm

Volley Net



44928

- > **String:** Twisted 1,5mm
- > **Border:** PVC 4,5cm on top, 5,0cm on the sides
- > **Cable:** Covered by PVC 3,5mm on the top
- > **Dimensions:** 9,75m x 91,5cm

44927

- > **String:** Twisted 2,0mm
- > **Border:** White Tarpaulin 4,5cm on top, black Tarpaulin 2,5cm down and the sides
- > **Cable:** None, utilizing twisted PE 3,0mm thread
- > **Dimensions:** 9,75m x 91,5cm

97850

- > **String:** PE 1,5mm
- > **Border:** Vinyl tape on top and sides
- > **Cable:** None, 6,0mm PP thread
- > **Dimensions:** 9,75m x 91,5cm



Std Pack 12 Category Z5

42783

Scorer

> Double sided



Sides 2 Set 0-7 Points 0-30 Category Z5

55×15×20cm

69200700

Coaching Clipboard

- > Surface specific for markers
- > Clip
- > Sides: 2, one with the whole field and the other with half field enlarged
- > Xtras: Marker

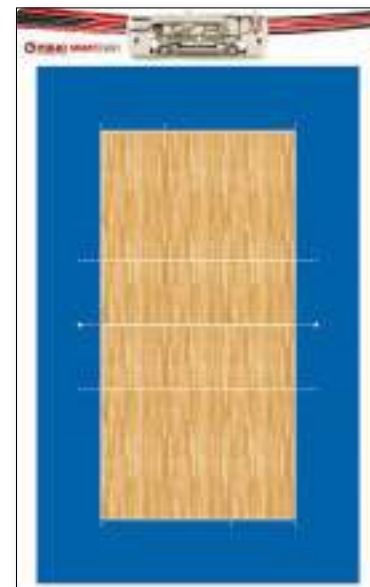

Sides 2 Category Z5

25,5×40,5cm

44934

Antennae

PROFESSIONAL

- > Dimensions: 86cm over the net, suitable for nets 92-102cm high
- > Packing: Fabric bag
- > Adjustable as to the height of the net



Std Pack 2 Category Z5

44945

Antennae

- > Material: Fiberglass
- > Dimensions: Length 180cm, diameter 10mm
- > Packing: Bag



Std Pack 30 Category Z5

> **Material:** Special rubber with grippy feel, "dimples" for even better grippyness



AMiLA® Cellular

Category Z2

Code	Size	Weight	Color
41324	0/47-50 cm	240-260 gr	
41321	1/50-52 cm	280-320 gr	
41322	2/54-56 cm	325-400 gr	
41323	3/57-60 cm	325-400 gr	



AMiLA® Action

Special Japan Grippy Rubber PU, 4 layers (2 Polycotton 150gr + 2 Polyester 160gr), latex bladder

Category Z2

Code	Size	Color
41325	46-48 cm	
41326	50-52 cm	
41327	54-56 cm	

Handball Nets

44916

- > **Thread:** Twisted Ø2,0mm

44917

- > **Thread:** Twisted Ø2,5mm

44918

- > **Thread:** Twisted Ø3,0mm

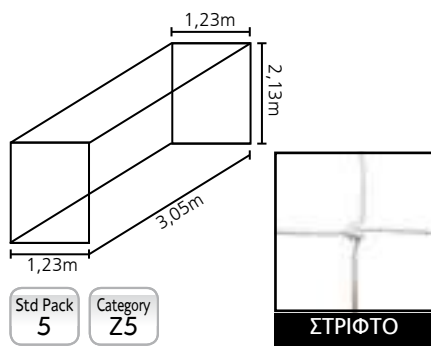

97705

Handball Target Goal

- > **Material:** PVC covered fabric
- > **Fixed** on the goal by elastic cords
- > **5** target holes, with attached net behind, 3mm thick with a hole of 4x4cm
- > **Frame** of a 5cm wide red tarpaulin
- > **Holes** 22x22cm with a 1cm wide white fabric border



PCS 1
Category Z5

300x200cm

44915

- > **Tube Diameter:** 50x1mm
- > **PCS:** 1
- > **Net:** PE 2mm, 10x10cm hole
- Transportable

Handball and 5x5 Soccer Goal

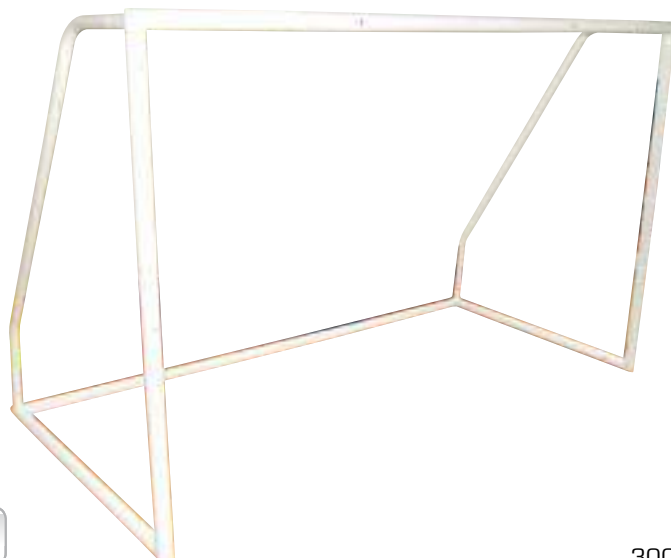

Fe Steel
PCS 1
Category Z5

300x200x150cm

69100300

FOX40 Handball Clipboard

- > **Surface** specific for markers
- > **Clip, Marker**
- > **Sides:** 2, the whole field and with half field enlarged

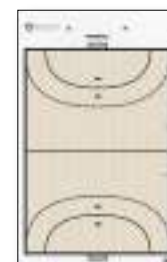

Sides 2
Category Z5

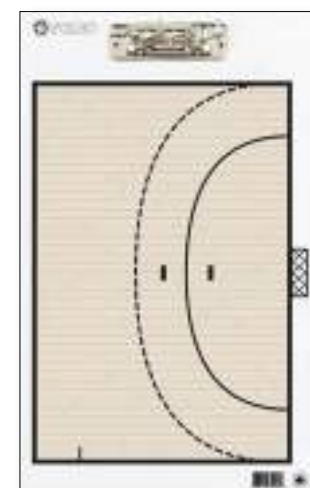

25,5x40,5cm

48558

- > Band with waist belt adjustable up to Ø106cm and two (2) handles
- > **Packing:** Mesh bag

Length 3m Std Pack 50 Category D10



Resistance Trainer

48556

Evasion Belt

- > The perfect training accessory for sports requiring tight marking in a restricted area

Std Pack 100 Category D10



48557

- > Band with shoulder harness instead of waist belt

48553

Speed Chute Premium

With cushioning belt

- > **Material:** Good quality Nylon with panels for added stability

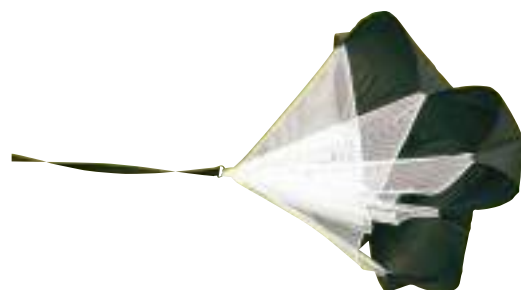

Std Pack 50 Category D10



Category D10

Resistance Tubes

96968 Handle



96967 Spare Harness

Code	Resistance	Hardness	Tubes inside the sleeve
88190 ■	20kg	Soft	3 pcs 4,7x8,9mm x 2,5m
88191 ■	30kg	Medium	2 pcs 3,5x13mm x 2,5m
88192 ■	40kg	Hard	3 pcs 3,5x13mm x 2,5m



Category D10

Power Random Direction Trainer



Code	Belt	Code	Length	Resistance	Tubes inside the sleeve
96965	With 1 ring	96961	250cm	28kg at 100% elongation	4 pcs 5 x 13mm
96966	With 2 small rings, 20 cm distance between them	96960		48kg at 100% elongation	5 pcs 4,7 x 8,9mm

96962

Random direction trainer

> Tubes: 5 pcs, 12mm thick x 1,2m long



Category D10

96969

> Tubes: 5 pcs, 12mm thick x 2,5m long



Category D10

> Tube length: 23cm
> Fastening: With strap on the ankles

Soccer trainer



Code	Tubes
88251	5 pcs x 11,0mm
88252	5 pcs x 12,0mm
88253	6 pcs x 13,8mm

Category D10

88257

Leg press exerciser

> Tube: 5 x 12 mm
> Length: 2 tubes, 1,40m long each



Category D10

88246

Hip Circle Band

> **Material:** Latex inner, Cotton outer



430x80x30mm

Std Pack 25 Category D10

> **Material:** Latex inner, Cotton outer
 > **Strips:** 2 rubber strips inside for increased grip on the skin
 > **Length:** 38cm

Hip Circle Band



*Length 35cm

Category D10

Code	Price	Hardness
88295 ■		Light (5-10kg)*
88291 ■		Light (5-10kg)
88292 ■		Medium (10-20kg)
88293 ■		Heavy (20-30kg)

88263

Pull-up Straps with Tubing

> **Tubes:** 6x10,6mm x 40cm
 > **Height:** Max 179cm, min 109cm

+ Easy height adjustment



+ Safety lock



+ Easy to fasten



Std Pack 25 Category D10



88262

High Jumping Exerciser

> **Tubes:** 45,5cm
 > **Belt:** For waists 100~72cm, 9cm wide
 > **Ankle bands:** 26x4,5cm



Std Pack 6 Category D10



88258

> Tube: 140cm



Std Pack 10 Category D10



Foot Trainer



88260

> Tube: 205cm
> Band: 9cm wide with pillow



Throwing Trainer

Std Pack 10 Category D10

Adductor Training Set



Code	Description	Hardness
88186	SET bands and tube	Middle
88186001	Tube	Soft
88186002		Middle
88186003		Hard
88186006	Bands	—

Category D10

96964

> Length: 2,5m

> Spare belt:
For items # 96970, 96971, 96972, also for # 96962 & 96969 (see above)



Resistance Tube

Std Pack 25

Category D10

Code	Resistance	Tube
96970	15kg at 100% elongation	6x13,0mm
96971	20kg at 100% elongation	4x14,0mm
96972	25kg at 100% elongation	6x15,5mm

88261

> Tube: 5 x 12 mm
> Length: 2,8m



Physical Ability Trainer

Std Pack 6

Category D10



AMILA L1004YAF



- > **Lens:** Polycarbonate, Anti-fog and UV protection
- > One-piece, TPR + PP, flexible material that adapts to the shape of your face for cushioned comfort
- > Adjustment on the headstrap with the press of a button

Code	Color
47176	

AMILA MTP02YAF



- > Adjustable on strap

Code	Color
47180	

AMILA S3012YAF Mirror



- > Adjustable on strap with clip

Code	Color
47193	

AMILA KOR-7 AF Mirror



- > Adjustable on nose-bridge and strap

Code	Color
47128	

AMILA S3012YAF Tinted



- > Adjustable on strap with clip

Code	Color
47192	

AMILA TP24AF Tinted



- > Adjustable on strap

Code	Color
47188	

AMiLA® A-2AF
Tinted



- > Adjustable on strap
- > 3 different nose-bridge sizes

SILICONE 100%
SILICONE
Strap

Packing K27
Std Pack 12
Category Z8

Code	Color
47117	

AMiLA® 880-AF
Tinted



- > Adjustable on strap
- > 3 different nose-bridge sizes

SILICONE 100%
SILICONE
Strap

Packing K27
Std Pack 12
Category Z8

Code	Color
47101	
47108	

AMiLA® N3-AF
Clear



- > Adjustable on strap
- > 3 different nose-bridge sizes

SILICONE 100%
SILICONE
Strap

Packing K27
Std Pack 12
Category Z8

Code	Color
47115	

AMiLA® KOR-60AF



- > Adjustable on nose-bridge and strap
- > Code #47141

SILICONE 100%
SILICONE
Strap

Packing K27
Std Pack 12
Category Z8



Code	Color
47140	
47141	
47116	

AMiLA® ACS02YAF



- > Adjustable on strap
- > 3 different nose-bridge sizes

SILICONE 100%
SILICONE
Strap

Packing K27
Std Pack 12
Category Z8

Code	Color
47104	

AMiLA® S2004YAF



- > Adjustable on nose-bridge and strap

SILICONE 100%
SILICONE
Strap

Packing K27
Std Pack 12
Category Z8

Code	Color
47172	

AMILA S3001AF



> Adjustable on strap

TPR 100%	Strap	Packing K34	Std Pack 12	Category Z8
-------------	-------	----------------	----------------	----------------

Code	Color
47190	

AMILA UCS03YAF



> One piece
> Adjustable on strap

SILICONE 100%	SILICONE	Strap
Packing K27	Std Pack 12	Category Z8

Code	Color
47129	

AMILA 300AF



> Adjustable on nose-bridge and strap

SILICONE 100%	SILICONE	Strap
Packing K27	Std Pack 12	Category Z8

Code	Color
47109	

AMILA S3010YAF



> Adjustable on strap

SILICONE 100%	Strap	Packing K34	Std Pack 12	Category Z8
------------------	-------	----------------	----------------	----------------

Code	Color
47187	



AMILA® MTP02JAF
Kid's



> Adjustable on strap

SILICONE 100% SILICONE Strap Std Pack 6 Category Z8

Code		Color
47181		
47182		

AMILA® SIL20AF
Kid's



> One piece
> Adjustable on strap

SILICONE 100% SILICONE Strap Packing K27 Std Pack 12 Category Z8

Code		Color
47139		
47166		

AMILA® SIL-60AF-JR
Kid's



> One piece
> Adjustable on strap

SILICONE 100% SILICONE Strap Packing K27 Std Pack 12 Category Z8

Code		Color
47170		

AMILA® 1300AF
Kid's



> Adjustable on nose-bridge and strap

SILICONE 100% SILICONE Strap Packing K27 Std Pack 12 Category Z8

Code		Color
47135		
47137		

AMILA® 173AF
Kid's



> Adjustable on nose-bridge and strap

SILICONE 100% SILICONE Strap Packing K34 Std Pack 12 Category Z8

Code		Color
47130		

AMILA 188AF



> With foam

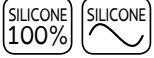

> Adjustable on nose-bridge and strap

Code	Color
47149	

AMILA 522AF



> With foam

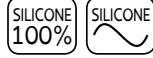

> Adjustable on nose-bridge and strap

Code	Color
47150	
47151	

> Material: Dual injection, PP & TPR, hard body for performance, soft edge for safety, soft textured area for comfort and grip

- Convex palm profile, fits natural hand position
- Entry/exit holes for a great feeling of the water flow
- Multiple hand strap positions, micro-adjustment for maximum customization



Code	Size	Dimensions
47254	Medium	21x23cm
47253	Large	23,5x25,5cm

Paddles

> Packing: Hangable bag

Cap

Bigger size, suitable for women with medium hair



~242x200mm

Code	Color
47027	White
47028	Blue



> Ideal for pool use



Code	Size
47250	Medium
47251	Large

47252
Spare strap

Paddles

Hand use

> Packing: Hangable bag

Cap

Big size and higher elasticity, suitable for women with long hair



~240x200mm

Code	Color
47024	White
47026	Blue



47017

Cap

- > **Packing:** Hangable bag
- > Very elastic

Big size,
more space inside,
suitable for women
with long hair



SILICONE 100% Category Z8

~225×205mm

Cap

Medium size,
suitable for women
with medium hair



~222×194mm

SILICONE 100% Category Z8

Code	Color
47023	White
47022	Pink

Cap

Small size,
for kids
up to 12-13 years



SILICONE 100% Category Z8

Code	Color
47021	White
47020	Blue
47019	Pink

47121

Cap

- > **Color:**
- > **Packing:** Hangable bag
- > **Surface:** Rough
- > Very elastic

Non-toxic. Hypoallergenic
Long service life.
Inner relief.

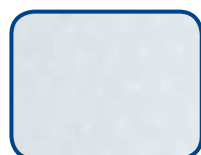

SILICONE 100% ONE size Category Z8

~220×190mm

47001

Cap

- > **Color:**
- > **Packing:** Hangable bag



47002

- > **Color:**
- > **Packing:** Hangable bag
- > Simple design with dots on the outside

47003

- > **Color:**
- > **Packing:** Hangable bag
- > Simple design with dots on the outside



SILICONE 100% ONE size Std Pack 50 Category Z8

Cap

- > **Packing:** Hangable bag
- > Very elastic



SILICONE 100% ONE size

Std Pack 50 Category Z8

Code	Color
47000	White
47011	Dark blue
47012	Light blue
47013	Black
47015	Yellow

- > Lateral protection with thermoplastic material
- > **Packing:** Polybag

Std Pack **6** Category **F7**

- + Suitable for beginners
- + Ideal for older people
- + Can be used for protection on stoney beaches

!!! Softer material



Code	Code	Size	
52600	52608	27-30	
52601	52609	31-33	
52602	52610	34-35	
52603	52611	36-37	
52604	52612	38-39	
—	52613	40-41	
—	52614	42-43	
—	—	44-45	
—	—	46-47	

F5

Silicone fins to be used in pools

!!! Harder material



Code	Code	Size	
—	—	34-35	
—	—	36-37	
52164	52154	38-39	
52165	52155	40-41	
52166	52156	42-43	
52167	52157	44-45	
—	52158	46-47	

47288

Aqua Jogger

- > **Material:** EVA



Category **Z8**

72×24×4cm

47280

Pool Buoy for Legs

- > **Material:** EVA
- > **Packing:** PVC membrane



Std Pack **50** Category **Z8**

23×10(5,5)×10cm

47287

Pool Buoy Belt

- > **Material:** EVA
- > **Packing:** PVC membrane

Adjustable belt, easy to fasten and release



Std Pack **48** Category **Z8**

13×8×4,5cm × 6pcs

> **Packing:**
Hangable bag

Fins

Silicone fins to be used in the pool



Code	Size	
47200	33-34	
47201	35-36	
47202	37-38	
47203	39-40	
47204	41-42	
47205	43-44	
47206	45-46	

SILICONE 100% Category Z8

Connector

47336

Std Pack 32 Category Z8



47290

Discs 2

- > **Material:** EVA
- > Screwed caps
- > Ability to screw 2 dumbbells together to make a bar (more exercises)

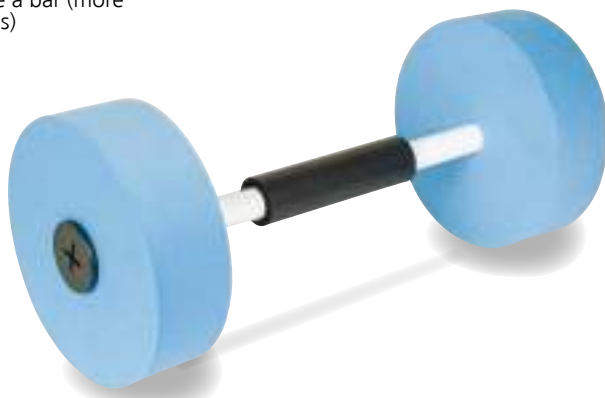

47291

Discs 4

PCS 2 Std Pack 12 Category Z8

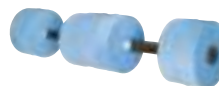

Pool Dumbbells

47302

Swimming Board

- > **Material:** Solid EVA
- > **Packing:** PVC membrane

EVA offers superb flotation and durability



41×29×4,2cm

Std Pack 20 Category Z8

47304

Swimming Board

With grips

- > **Material:** Sponge
- > **Packing:** PVC membrane
- > **Perimeter:** Round



42×27×3,5cm

Std Pack 20 Category Z8

47004

Ear Plugs



SILICONE 100% PCS 4 Std Pack 250 Category Z8

47009

Ear Plugs

- > **Packing:** Plastic box



Category Z8

- > **Material:** Rubber



WP-5/4

Code	Size	Weight	Dimensions
41893	5	430gr	680-710mm
41894	4	450gr	650-670mm

Category Z2

- > **Material:** Rubber

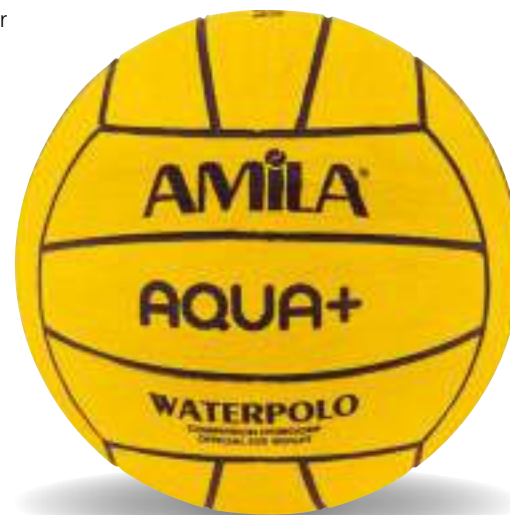

WP100

Code	Size	Weight	Dimensions
41535	5	425gr	690-710mm

Category Z8

41846

W6000W



- > Meets the Standard of World Highest Level Competitions
- > **Surface:** Top quality natural rubber with professionally buffed surface



Size 5	Weight 400-450gr	Circumference 68-71 cm	Std Pack 50	Category Z8
--------	------------------	------------------------	-------------	-------------

41847

W6009W



- > Meets the Standard of World Highest Level Competitions
- > **Surface:** Top quality natural rubber with professionally buffed surface



Size 4	Weight 400-450gr	Circumference 65-67 cm	Std Pack 50	Category Z8
--------	------------------	------------------------	-------------	-------------

41849

W6609W

- > High Performance and Durable Quality
- > **Surface:** Quality natural rubber



Size 4	Weight 400-450gr	Circumference 65-67 cm	Std Pack 50	Category Z8
--------	------------------	------------------------	-------------	-------------

41836

W6608.5W

- > High Performance and Durable Quality
- > **Surface:** High quality natural rubber



Size 3	Weight 340-380gr	Circumference 61-63 cm	Std Pack 50	Category Z8
--------	------------------	------------------------	-------------	-------------

41837

WTR1000

- > For Training
- > High Performance and Durable Quality
- > **Surface:** High quality natural rubber



Size 5	Weight ≈1000gr	Circumference 68-71 cm	Std Pack 8	Category Z8
--------	----------------	------------------------	------------	-------------



Category
Z8

> **Tube length:**
1,00~1,20m
each (each
paddle has
2 tubes)
in order to
achieve the
ideal resistance
and
movement
while
exercising



**Breast stroke
swimming exerciser**

Code	Resistance	Tubes
47270		3,4 x 9,5 mm
47271		4 x 12 mm
47272		3,5 x 13 mm



Category
Z8

> **Tube length:**
1,24m
(each paddle
has 1 tube)



**Swimming exerciser
with paddle**

Code	Resistance	Tubes
47273		3,4 x 9,5 mm
47274		4 x 12 mm
47275		3,5 x 13 mm

> **Chute:** 46x46cm
> **Tube length:** 4m
> **Fastening:** With velcro



Category
Z8



Swimming cord with chute

Code	Resistance	Tubes
47277	Soft	3,4 x 9,5 mm
47278	Hard	4 x 12 mm



Category
Z8



Kick trainer

Code	Resistance	Size
88254		Small
88255		Medium
88256		Large

47276

> **Chute:** 46x46cm
> **Fastening:** With buckle
> **Length:** Adjustable up to 1,7m



Category
Z8



Swimming belt with chute



Ρακέτες Τένις

Η αλληλεπίδραση των συστατικών και του πλαισίου της ρακέτας, των χορδών και της λαβής επηρεάζουν την ακρίβεια των κτυπημάτων, την απορρόφηση των κραδασμών και την ταχύτητα της μπάλας.

Ροδέλες

Οι ειδικές ροδέλες στο στεφάνι της ρακέτας, απ' όπου ξεκινά το νήμα, σχεδιάστηκαν για να έχουν περισσότερο ελεύθερο χώρο, προσφέροντας μεγαλύτερη ευκαμψία και **δυνατά κτυπήματα με μεγάλες ταχύτητες.**

Μέγεθος Λαβής

Το μέγεθος της λαβής θα το βρείτε συνήθως γραμμένο στη βάση της. Επικρατεί μια σύγκυση αναφορικά με τη μονάδα μέτρησης αυτού του μεγέθους, καθώς η κλίμακα που χρησιμοποιείται στην Ευρώπη, διαφέρει από αυτήν που χρησιμοποιείται στην Αμερική. Στην Ευρώπη χρησιμοποιούμε την **κλίμακα από 0 έως 5** ενώ στις ΗΠΑ το μέγεθος της λαβής μετριέται από τις 4 ίντσες έως τις 4 5/8 ίντσες. Αν για παράδειγμα δείτε γραμμένο ένα Αμερικάνικο μέγεθος 4 1/4, μετατρέποντας το κλάσμα στο ίσο του με παρανομαστή το 8, δηλαδή σε 2/8, ο νέος αριθμητής σας δίνει το μέγεθος της λαβής σε Ευρωπαϊκή κλίμακα, μέγεθος 2 δηλαδή. Αν η ρακέτα σας έχει overgrip αυτό επηρεάζει το πραγματικό μέγεθος της λαβής της αυξάνοντάς το, ενώ το αναγραφόμενο μέγεθος δεν είναι πλέον σωστό.

mm	inches	Μέγεθος Λαβής
100-102	4	0
103-105	4 1/8	1
106-108	4 2/8 [4 1/4]	2
109-111	4 3/8	3
112-114	4 4/8 [4 1/2]	4
115-117	4 5/8	5

Active Shock Dampening System

Μια καινοτόμος τεχνολογία του άξονα με υπερψωμένο περίγραμμα που έχει αποδειχτεί ότι μειώνει αποτελεσματικά τους κραδασμούς και βελτιώνει τον έλεγχο. Επίσης ελαχιστοποιεί την κόπωση των μυών κατά τη διάρκεια μεγάλων αγώνων, παρέχοντας μια άνετη αίσθηση σε βολές, ενώ προστατεύει τον καρπό, το αντιβράχιο και τον αγκώνα από τους κραδασμούς.

Vibration Absorption System

Ένα καινοτόμο σύστημα ελέγχου με μια εξαιρετικά ανθεκτική γέφυρα από άνθρακα, η οποία είναι εγκατεστημένη οριζόντια στη μέση του ζυγού και μειώνει αποτελεσματικά τους κραδασμούς, ιδίως αυτούς που μεταφέρονται από το πλαίσιο στη λαβή.

Το σύστημα δίνει τη δυνατότητα να αποκτήσει ο παίκτης βέλτιστο έλεγχο και αυτοπεποίθηση για να νικήσει τον ανταγωνιστή σε όλες τις συνθήκες.

Μέγεθος Κεφαλής

Το μέγεθος της κεφαλής της ρακέτας ορίζει την επιφάνεια των χορδών. Αυτό εκφράζεται σε τετραγωνικά εκατοστά ή τετραγωνικές ίντσες. Μια τετραγωνική ίντσα ισοδυναμεί με 6.45cm περίπου. Όσο μεγαλύτερη κεφαλή, τόσο πιο πολύ δύναμη μπορεί να παραχθεί, αλλά τόσο λιγότερο έλεγχο έχετε πάνω στη ρακέτα σας.

Οι επαγγελματίες συνήθως επιλέγουν μικρότερο κεφάλι, ώστε να έχουν μεγαλύτερο έλεγχο στη μπάλα του τένις. Για τους αρχάριους συνιστάται μια ρακέτα με μεγαλύτερο κεφάλι για πιο εύκολο παίξιμο.

Box Shaped Profile

Το τετραγωνισμένο προφίλ βελτιώνει τη σταθερότητα δομής και εγείρει την αντι-συστροφή. Το αποτέλεσμα είναι ένα ισχυρότερο πλαίσιο που επιτρέπει στους παίκτες να αυξάνουν την τάση της χορδής για να επιτύχουν ισχυρές βολές με μεγαλύτερη επιτάχυνση και ταχύτητα

Αντικραδασμική Προστασία Stabilizer

Το stabilizer στο κάτω μέρος του πλέγματος διαχέει ομοιόμορφα την ένταση που προκαλείται τη στιγμή του κτυπήματος της μπάλας, συμβάλλοντας σημαντικά στη μείωση των κραδασμών (έως και 60%).

Μέγεθος Ρακέτας

Το μέγεθος στις ρακέτες μετριέται σε ίντσες και αφορά τη διάσταση από το άκρο της χειρολαβής έως την κορυφή του πλαισίου.

Αν και δεν αποτελεί αποκλειστικό κριτήριο, ωστόσο θα μπορούσαμε να πούμε πως για την επιλογή του σωστού μεγέθους μιας ρακέτας λαμβάνουμε υπόψη μας το ύψος του παίκτη

Aerodynamics

Η υιοθέτηση της αρχής της αεροδυναμικής μας λέει ότι τα οκταγωνικά, εξάγωνα και καρμπυλωμένα αντικείμενα δέχονται μειωμένη αντίσταση από τον αέρα σε σχέση με άλλα σχήματα που έχουν μεγαλύτερη επιφάνεια επαφής με τον αέρα. Επομένως, η ταχύτητά τους είναι πολύ πιο γρήγορη.

Πάχος Πλαισίου

Μπορεί να περιγραφεί και ως το ύψος του πλαισίου της κεφαλής και μετριέται σε χιλιοστά. Το πάχος του πλαισίου επηρεάζει τη δύναμη. Ένα πιο λεπτό πλαίσιο παρέχει λιγότερη δύναμη, αλλά μεγαλύτερο έλεγχο. Συνήθως αυτές οι ρακέτες είναι πιο βαριές, το οποίο βοηθάει επίσης στον έλεγχο της ρακέτας αλλά μειώνει τη δύναμη. Αντίθετα ένα πιο παχύ και βαρύ πλαίσιο ρακέτας έχει μικρότερο έλεγχο αλλά περισσότερη δύναμη.



42058

590



- > **Material:** Aluminium & Graphite
- > **Grip:** USL 2 - 4 $\frac{1}{4}$
- > **Frame:** 22,7mm
- > **Pattern:** 16x19
- > **Balance:** 34,5cm
- > **Tension:** 21-24kg

Size 27"	Head 107 sq.in	Weight 325 gr	Std Pack 12	Category Z12
-------------	-------------------	------------------	----------------	-----------------

42049

6300



- > **Material:** Hot Melt Graphite
- > **Grip:** USL 3 - 4 $\frac{3}{8}$
- > **Frame:** 25,4mm
- > **Pattern:** 18x19
- > **Balance:** 38cm
- > **Tension:** 26-28kg

Size 27"	Head 100 sq.in	Weight 320 gr	Std Pack 12	Category Z12
-------------	-------------------	------------------	----------------	-----------------

4203 1

Fusiontec 300



- > **Material:** Aluminium & Graphite
- > **Grip:** USL 3 - 4 $\frac{3}{8}$
- > **Frame:** 22,7mm
- > **Pattern:** 16x19
- > **Balance:** 33,55cm
- > **Tension:** 21-24kg

Size 27"	Head 115 sq.in	Weight 320 gr	Std Pack 12	Category Z12
-------------	-------------------	------------------	----------------	-----------------



- > **Material:** Aluminium
- > **Grip:** USL 3 - 4³/₈
- > **Frame:** 23,9mm
- > **Pattern:** 16x18
- > **Balance:** 34cm
- > **Tension:** 21-24kg



2510

- > **Material:** Aluminium
- > **Grip:** USL 3 - 4³/₈
- > **Frame:** 22,3mm
- > **Pattern:** 16x19
- > **Balance:** 35cm
- > **Tension:** 21-24kg



2577

Size	Head	Weight	Std Pack	Category
27"	103 sq.in	359 gr	25	Z12

Size	Head	Weight	Std Pack	Category
27"	115 sq.in	300 gr	25	Z12

- > **Material:** Aluminium
- > **Grip:** USL 3 - 4³/₈
- > **Frame:** 22,7mm
- > **Pattern:** 16x20
- > **Balance:** 34,5cm
- > **Tension:** 21-24kg



2515

- > **Material:** Aluminium
- > **Grip:** USL 0 - 4
- > **Frame:** 20mm
- > **Pattern:** 16x19
- > **Balance:** 32cm
- > **Tension:** 20-22kg



2600

Size	Head	Weight	Std Pack	Category
27"	115 sq.in	300 gr	25	Z12

Size	Head	Weight	Std Pack	Category
25"	92 sq.in	240 gr	30	Z12

45727 **Teloon** **Extra OverGrip**

> **Material:** PU



PCS 4 Std Pack 100 Category Z5

1,0×27×1100mm

42097 **Extra OverGrip**

> **Material:** PU

- Extremely tacky



PCS 3 Std Pack 150 Category Z5

0,6×25×1100mm

42098 **Extra OverGrip**

> **Material:** PU

- Extremely tacky



PCS 3 Std Pack 150 Category Z5

0,6×25×1100mm

42096 **Tennis Bag**



- 2 ball tubes can fit under each compartment
- Easily holds 2 rackets, 3 bottles and a towel in each of the 2 compartments
- 1 pocket on the side

Category Z5

76×20×35cm

45728 **Teloon** **String**

> **Material:** Polyester



Category Z5

1,30mm × 12m

42217 **Teloon Tennis Balls**
For children aged 7-11

ITF Approved

- > **Speed:** 50% slower
- > **Deformation:** 0.551"-0.650"
- > **Rebound:** 102-115cm
- > **Weight:** 36-46.9gr
- > **Dimension:** 63-68mm
- > **Type:** Pressureless
- > **Felt:** Acrylic needle



PCS 12 Std Pack 10 Category Z3

45729

Teloon. Rebounder

- > **Rebound:** 140-145cm
- > **Weight:** 56-59gr
- > **Dimension:** 65.5-67.2mm
- > **Type:** Pressureless
- > **Felt:** High Visibility (HV) felt from Playne's woven felt, 58% content of wool
- > **Base weight:** 800gr
- > **Rope:** Elastic, 4m length



Std Pack
12

Category
Z5

42212

Teloon Mascot

Suitable for training

- > **Level:** Medium
- > **Felt:** Polyester

Teloon's best ball for beach rackets, now available in a can



PCS
3

Category
Z3

42213

Teloon. Knight

Suitable for beach rackets

- > **Level:** Medium
- > **Felt:** Polyester
- > **Packing:** Polybag



PCS
3

Std Pack
80

Category
Z3

42210

Teloon. Knight

Suitable for beach rackets

- > **Level:** Medium
- > **Felt:** Polyester
- > **Packing:** Polybag



PCS
3

Std Pack
80

Category
Z3

- > **Poles:** Steel, 0.8m x Ø19mm
- > **Net:** PE 2mm, hole 4.5x4.5cm, height 0.7m
- > **Packing:** Nylon 420D bag



- > **Bag** with shoulder strap for easy transport
- > **Tubes** that interlock with ease, no tools needed
- > **Easy to assemble**, can be done by the kids all by themselves

Code	Width
44985	3m
44986	6m

44933

Tennis Ball Cart

- > **Capacity:** 60 balls
- > **Cage:** 25,5x25,5x33 cm
- > **Height:** 84 cm
- > Suitable for gathering the balls from the terrain



Std Pack
4

Category
Z12

45733

Tennis Ball Picker

Συλλέκτης για μπαλάκια τένις

- > **Capacity:** 12 balls
- > Made from high quality plastic
- > Extremely practical, just place the tube on the ball, press slightly downwards and the ball will enter the tube
- > Lightweight and easy to transport using the shoulder strap



Std Pack
12

Category
Z5

45751

Teloon Paddle Racket

- > **Surface:** 100% 3K carbon
- > **Core:** High quality white EVA
- > **Size:** 25,7x47x3,8cm
- > **Weight:** 360gr
- **Durable:** Each passed hit-broken testing by automatic machine before shipment



42219

Teloon Tennis Balls

For Tournaments and Paddle Tennis

ITF Approved

- > **Deformation:** 0.220"-0.260"
- > **Rebound:** 140-147cm
- > **Weight:** 56.5-58.5gr
- > **Dimension:** 65.5-68mm
- > **Type:** Pressurized
- > **Felt:** Extra Duty from Tex Tech In.



PCS 3 Std Pack 40 Category Z3

45752

Teloon Paddle Racket

- > **Surface:** 50% carbon + 50% glass fiber composition
- > **Core:** High quality white EVA
- > **Size:** 23,2x49x2cm
- > **Weight:** 300gr
- **Durable:** Each passed hit-broken testing by automatic machine before shipment



Std Pack 30 Category C0

44946

Tennis Net

Double. Without center strap.

COMMERCIAL

- > **Weaves:** 6 double on the top
- > **Material:** PE Ø2,5mm
- > **Dimensions:** 1280x99cm
- > **Hole:** 4,45cm
- > **Border:** White Tarpaulin 6,35x0,8mm on the top, black 6.35x0,6mm with wooden plank on the side, black 3,81x0,4mm on the bottom
- > **Cable:** 1433x5,5mm PVC covered



WOVEN Std Pack 2 Category Z5



44943

Tennis Net

Without center strap

- > **Material:** PE Ø3mm
- > **Dimensions:** 1280x99cm
- > **Hole:** 4,45cm
- > **Border:** White Tarpaulin 6,35x0,5mm on the top, black 6.35x0,6mm with fiberglass plank on the side, black 3,81x0,4mm on the bottom
- > **Cable:** 1433x5,5mm PVC covered



WOVEN Std Pack 2 Category Z5



44940

Tennis Net

Without center strap

- > **Material:** PE Ø2mm
- > **Dimensions:** 1280x99cm
- > **Hole:** 4,45cm
- > **Border:** White Tarpaulin 6,35x0,5mm on the top, black 3,81x0,4mm on the bottom and sides
- > **Cable:** 1433x5,5mm PVC covered

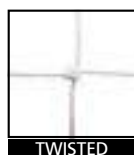

TWISTED Std Pack 4 Category Z5



44949

Strap

For the center of the tennis net

Needed in order to be able to adjust the net's center exactly at 3' (91.44cm)



Category Z5

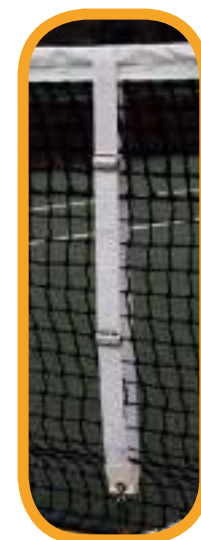

 **Squash Ball**
Long service life

42068

Category
Z12

String ●●●●○
Grip ●●●●○
Stabilizer ○○○○



Fusiontec 9907



SQUASH

- > **Material:** Aluminium & Graphite
- > **Grip:** L 3
- > **Sheath:** Full

Size **27"** Std Pack **25**



Code		Color of the dot	Speed
42002		Yellow	Very slow
42003		White	Slow
42004		Red	Medium
42005		Blue	Fast

Std Pack **480** Category **Z3**

42768

- > **Poles:** Steel, 1.45m x Ø19mm
- > **Net:** PE 2mm, hole 4.5 x 4.5cm, dimensions 3 x 0.7m
- > **Packing:** Nylon 420D bag

- > **Bag** with shoulder strap for easy transport
- > **Tubes** that interlock with ease, no tools needed
- > **Easy to assemble**, can be done by the kids all by themselves

Std Pack **6** Category **Z5**



Badminton Net

42760

Badminton Net

- > **Material:** 3-string Polyester
- > **Level:** Training
- > **Dimensions:** 6,1 x 0,76m
- > **Thickness:** Ø0,6mm



Std Pack **50** Category **Z5**

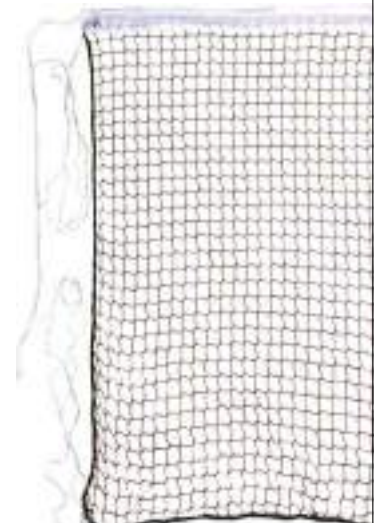

42084

Fusiontec 970



BADMINTON

- > **Frame:** Aluminum
- > **Shaft:** Carbon
- > **Weight:** U/95-99.9gr
- > **Grip:** G 2 PU
- > **String:** Upgraded
- > **Length:** 665mm
- > **Sheath:** Full
- > **Without "T" joint**

Std Pack
25

Category
Z12

42086

Fusiontec 777



BADMINTON

- > **Frame:** Aluminum
- > **Shaft:** Steel
- > **Weight:** L/100-104.9gr
- > **Grip:** G 2 PVC
- > **Length:** 665mm
- > **Sheath:** Full
- > **Without "T" joint**

Std Pack
25

Category
Z12

98526

2176



BADMINTON

- > **Frame:** Aluminum
- > **Shaft:** Steel
- > **Weight:** 113gr
- > **Length:** 660mm
- > **Without "T" joint**

Std Pack
50

Category
Z12

98525

799



BADMINTON

- > **Frame:** Steel
- > **Shaft:** Steel
- > **Weight:** 115gr
- > **Length:** 660mm
- > **Without "T" joint**

Std Pack
50

Category
Z12

42080

308



BADMINTON

- > **Frame:** Aluminum
- > **Shaft:** Steel
- > **Weight:** 2L/105-109.9gr
- > **Grip:** G 2
- > **String:** Simple
- > **Sheath:** 3/4 PVC
- > **Length:** 665mm

Std Pack
50

Katnyopia
Z12

42082

308



BADMINTON

- > **Frame:** Aluminum
- > **Shaft:** Steel
- > **Weight:** 2L/105-109.9gr
- > **Grip:** G 2
- > **String:** Simple
- > **Sheath:** None
- > **Length:** 665mm

Std Pack
50

Katnyopia
Z12

42083

Firestar 780



BADMINTON

- > **Frame:** Aluminum
- > **Shaft:** Steel
- > **Weight:** 2L/105-109.9gr
- > **Grip:** G 2
- > **String:** Simple
- > **Sheath:** 3/4 PVC
- > **Length:** 665mm

Std Pack
50

Katnyopia
Z12

42087

Ti Smash 999



BADMINTON

- > **Frame:** Graphite & Titanium
- > **Shaft:** Graphite & Titanium
- > **Weight:** 89.9gr
- > **Grip:** G 2 PU
- > **String:** Upgraded
- > **Length:** 675mm
- > **Sheath:** Full
- > **Balance:** 285-290mm
- > **String tension:**
Main: 26-28 lbs
Cross: 28-30 lbs

Std Pack
25

Category
Z12

42088

Air Flex 950



BADMINTON

- > **Frame:** Graphite
- > **Shaft:** Graphite
- > **Weight:** 89.9gr
- > **Grip:** G 2 PU
- > **String:** Upgraded
- > **Length:** 675mm
- > **Sheath:** Full
- > **Balance:** 285-290mm
- > **String tension:**
Main: 24-26 lbs
Cross: 26-28 lbs

Std Pack
25

Category
Z12

42007

S-320

Nylon feather

- > **Material:**
Nylon
- > **Level:**
Training



PCS
6

Std Pack
100

Category
Z3

98528

Øñkn 3/4



Std Pack
250

Category
Z12

42008



W-05

Competition level

- > **Material:**
Duck feather
- > **Level:**
Competition



PCS
12

Std Pack
50

Category
Z3

42075

TB-12, 09

- > **Color:** White

PCS
12

Std Pack
50

Category
Z3



42076

- > **Level:** Professional training

PCS
6

Std Pack
100

Category
Z3

Teloon.



42079

Shuttlecock

Plastic

- > **Color:** ■ ■ ■



PCS
6

Category
Z3

Braces and Bands

Wrist Band



Code	Color
45741	Blue
45742	Pink
45743	Grey

PCS 2 Std Pack 250 Category Z5

Head Band



Code	Color
45744	Blue
45745	Pink
45746	Grey

PCS 1 Std Pack 250 Category Z5

> Level weave

PCS 1 Category Z6

Elbow Brace

83106



Code	Size
83104	JR

PCS 1 Category Z6

Elbow Brace

45715



> Packing: Hanging openable

Wrist Band

With velcro



PCS 2 SR Std Pack 360 Category D10



Teloon. Wrist Band

> Material: Absorbant elastic
> Packing: Hanging bag

Code	Color
45717	Blue
45711	Red
45712	Yellow
45718	Green
45719	Black

PCS 2 Std Pack 480 Category D10



Teloon. Head Band

> Material: Absorbant elastic
> Packing: Hanging bag

Code	Color
45725	Blue
45722	Red
45721	Yellow
45723	White
45724	Black

PCS 1 Std Pack 600 Category D10

- > Vacuum for greater efficiency
- > **Material: Plywood**

Super Plus

Supreme quality.
Even better rebound.



+ Genuine wood all around

> **Price:** Per piece

Thickness
15mm

PCS
1

Category
C6

Code	Weight
42256	340-350 g
42263	380 g
42264	450-470 g

AMILA Stroke



> **Material: Plywood**
covered with beech



> **Price:** Per piece

PCS
1

Category
C6

Code	Thickness	Weight
42285	12mm	400 g
42286		
42287		
42288		

- > Vacuum for greater efficiency
- > **Material: Plywood**

Plus



> **Price:** Per piece

Thickness
15mm

PCS
1

Category
C6

Code	Weight
42255	350-360 g
42260	410-420 g
42261	440-450 g

42251

Smash AMILA

ΕΛΛΗΝΙΚΟ
ΠΡΟΪΟΝ

- > **Material: Plywood**
- > Long service life
- > Good rebound



> **Price:** Per piece

Weight
360g

Thickness
12mm

PCS
1

Category
C6

- > **Material: Plywood**
from beech

Splash

Coated with lacquer



> **Price:** Per piece

PCS
1

Category
C6

Code	Thickness	Weight
42254	12mm	470-500 g

42258

Pivot

- > **Material: Plywood**
- > Ideal weight
- > Long service life
- > Good rebound



Weight
400g

Thickness
12mm

PCS
1

Category
C6

42268

AMILA® Beach Racket

Coated with clear lacquer

> **Material:** Wood



> **Price:** Per pair
 > **Packing:** Bag (pictured)

PCS 2	Thickness 12mm	Std Pack 12	Category C5
----------	-------------------	----------------	----------------

42282

Set of Rackets

Set (pair)
of kids rackets

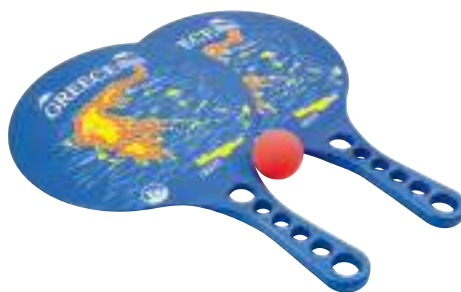

Std Pack 24	Category C5
----------------	----------------

36 × Ø21cm × 4mm

42879

- > **Court:** MDF
- > **Aprons:** MDF 40cm wide
- > **Legs:** Square hollow 11x11 cm, MDF, additional bar from chromed steel
- > **Height adjusters:** Ø13cm chromed
- > **Player rods:** Ø16mm chromed steel
- > **Goalkeeper rods:** Ability to choose between 1 and 3 players
- > **Counters:** Manual plastic
- > **Balls:** 3 pcs, big size
- > **Ball entries:** On every side apron
- > **Ball returns:** Internal at player's side
- > **Net/gross weight:** 52/60 kg
- > **Dimensions:** Court: 118x69,5 cm,
Table: 140,2x75,5x89,7 cm



Soccer table ST-3030



Category
Z4

42877

- > **Court:** MDF 5mm
- > **Aprons:** Side: PB 16mm, 17cm wide,
Front: MDF 9mm
- > **Legs:** MDF 12mm
- > **Leg frames:** MDF 5mm
- > **Height adjusters:** Ø4cm chromed
- > **Player rods:** Ø12,7mm chromed steel
- > **Goalkeeper rods:** Ability to choose between 1 and 3 players
- > **Bearings:** Slide
- > **Counters:** Manual plastic
- > **Balls:** 3 pcs, small size
- > **Ball entries:** On every side apron
- > **Ball returns:** Internal on every front apron
- > **Net/gross weight:** 20,4/25,7 kg
- > **Dimensions:** Court: 102x58 cm,
Table: 119x61,2x78 cm



Soccer table ST-2017



Category
Z4

42871

- > **Court:** MDF 5mm
- > **Aprons:** Side: PB 16mm, 23,5cm wide,
Front: MDF 12mm
- > **Legs:** MDF 12mm
- > **Leg frames:** MDF 9mm
- > **Height adjusters:** Ø4cm χρωμιωμένοι
- > **Player rods:** Ø12,7mm χρωμιωμένοι
ατσάλι
- > **Goalkeeper rods:** Ability to choose between 1 and 3 players
- > **Bearings:** Slide
- > **Counters:** Manual plastic
- > **Balls:** 3 pcs, small size
- > **Ball entries:** On every side apron
- > **Ball returns:** Internal on every front apron
- > **Net/gross weight:** 25.5/30.7 kg
- > **Dimensions:** Court: 102x58 cm,
Table: 119x61,2x79 cm



Soccer table ST-2006LPG

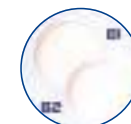

Category
Z4

42885

Air-Hockey HT-2004



- > **Motor:** 48W
- > **Power:** AC 230V
- > **Court:** MDF 3mm
- > **Borders:** Side: MDF 12mm, 11,5cm wide, Upper: 3,9cm
- > **Borders' corners:** Side: Rounded ABS, Top: ABS
- > **Legs:** MDF 12mm
- > **Leg frames:** MDF 9mm
- > **Height adjusters:** Ø4cm chromed
- > **Counters:** Manual plastic
- > **Disks:** 2 pcs Ø6,3cm
- > **Rackets:** 2 pcs Ø9,5cm
- > **Net/gross weight:** 33/36.5 kg
- > **Dimensions:** Court: 144,6x68 cm, Table: 152,4x75,8x78,7 cm

Category
Z4

42894

Billiard Table



- > **Playfield:** Particle board (PB) with polyester surface
- > **Buffers:** Rubber
- > **Aprons:** 16,2mm MDF
- > **Apron corners:** Rounded ABS
- > **Top rail:** 12,1cm
- > **Top rail corners:** Chrome plated steel
- > **Pockets:** PP
- > **Legs:** MDF
- > **Leg panels:** MDF
- > **Leg levelers:** Ø13cm chrome plated
- > **Cues:** 2 pcs 145cm
- > **Balls:** 1 set Ø5,7cm
- > **Triangle/rack:** 1 pc
- > **Chalks:** 2 pcs
- > **Weight net/gross:** 80.5/85 kg
- > **Dimensions:** Playfield: 189,2x94 cm, Table: 213,4x118,2x78,3 cm

Category
Z4

42854

BLUE

- > **Frame:** 22x42mm
- > **Wheels:** 8 pcs, Ø75mm rotating, 4 of which lockable
- > Height adjustment
- > Safety lock



CHIPBOARD
22 mm.

110 Kg.

Category
Z4

+ Two separate foldable tables

42852

BLUE

- > **Frame:** 25x38mm
- > **Wheels:** 8 pcs, Ø75mm rotating and lockable
- > Height adjustment
- > Safety lock



CHIPBOARD
19 mm.

95 Kg.

Category
Z4

+ Two separate foldable tables

42896

BLUE

- > Fibreboard
- > **Frame:** 20x30mm
- > **Legs:** 30x30 mm
- > **Wheels:** 8 pcs Ø50mm rotating, 2 of which lockable
- > Height adjustment
- > Safety lock



• Thicker wood for increased playability



Category Z4

+ Two separate foldable tables

42850

BLUE

- > Fibreboard
- > **Frame:** 20x30mm
- > **Legs:** 30x30 mm
- > **Wheels:** 8 pcs Ø50mm rotating, 2 of which lockable
- > Height adjustment
- > Safety lock

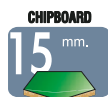

Category Z4

+ Two separate foldable tables

SP ALLSTAR

42838

BLUE

Outcome of the cooperation between
Germany's TIBHAR
and
Japan's SAN-EI

- > **Legs:** 50x50mm
- > **Wheels:** 8 pcs, Ø100mm rotating and lockable

+ Two separate foldable tables



CHIPBOARD
25 mm.

118 Kg.

Category
F2



WITHOUT NET

42802

BLUE

OUTDOOR

STAG INTERNATIONAL Centrefold 5000

- > **Feet:** 20x30x1,3 mm
- > **Frame:** 20x30x1,3 mm
- > **Tubes (base):** 25x40x1,6 mm
- > **Tubes (others):** 15x25x1 mm
- > **Wheels:** 4 pcs, 175 mm rotating, all lockable
- > **Playing area:** Melamin
- > **Adjustable legs**
- > **Safety lock**



42899

! You are obliged to buy and use the special cover when not using the table

- > Ability to store balls and rackets on the side

- > Ability to store balls and rackets on the side

CHIPBOARD 5 mm. **65** Kg. Category Z4



42880

BLUE

OUTDOOR

STAG INTERNATIONAL Centrefold 6000

- > **Feet:** 35x55x1 mm
- > **Frame:** 25x40x1 mm
- > **Tubes (base):** 25x50x1,6 mm
- > **Tubes (others):** 15x25x1 mm
- > **Wheels:** 4 pcs, 175 mm rotating, all lockable
- > **Playing area:** Melamin
- > **Adjustable legs**
- > **Safety lock**



42899

! You are obliged to buy and use the special cover when not using the table

- > Ability to store balls and rackets on the side

- > Ability to store balls and rackets on the side

CHIPBOARD 6 mm. **80** Kg. Category Z4



42804

BLUE

OUTDOOR

STAG INTERNATIONAL Centrefold 7000

- > **Feet:** 35x55x1 mm
- > **Frame:** 25x50x1 mm
- > **Tubes (base):** 30x60x1,1 mm
- > **Tubes (others):** 15x40x1 mm
- > **Wheels:** 4 pcs, 175 mm rotating, all lockable
- > **Playing area:** Melamin
- > **Adjustable legs**
- > **Safety lock**



42899

! You are obliged to buy and use the special cover when not using the table

> Ability to store balls and rackets on the side



> Ability to store balls and rackets on the side



42855

BLUE

OUTDOOR

STAG INTERNATIONAL Weather Proof Rollaway

- > **Frame:** 22x42 mm
- > **Wheels:** 8 pcs, Ø100mm rotating, 4 of which lockable
- > All metal parts are galvanized with an additional special PU coating for added protection



42899

! You are obliged to buy and use the special cover when not using the table

+ Two separate foldable tables

Constructed from 11 wood layers mixed with resin, highly pressurized, making the table practically indestructible. This construction method offers a better rebound and the same playability of the expensive indoor tables.



Ping-pong tables

42825

GREY

OUTDOOR

- > **Feet:** Steel, powder-coated, 57 mm elliptical shaped
- > **Wheels:** Double, 4 pcs, 140 mm rotating, all lockable
- > **Playing area:** 6mm resin, scratch and fade resistant with anti-glare finish
- > 1 in. wide rectangular steel apron for additional table top support
- > Low center of gravity and compact design for safe transport and storage
- > **Adjustable** height leg levelers ensure a level playing surface
- > **Safety lock**

> **Net:** Permanent and easily adjustable

> **Central** one-hand locking mechanism for increased safety



> **Corner protectors**



42899

! You are obliged to buy and use the special cover when not using the table

> **Racket holders** on both sides

> **Double** wheels, big size, all lockable, designed to overcome all obstacles



42824

GREY

OUTDOOR

- > **Feet:** 40x40 mm, adjusted by 30mm
- > **Frame:** 50x50 mm powder-coated steel
- > **Wheels:** Double, 4 pcs, 140 mm rotating, all lockable
- > **Playing area:** 6mm resin, scratch and fade resistant with anti-glare finish
- > 1 in. wide rectangular steel apron for additional table top support
- > Low center of gravity and compact design for safe transport and storage
- > **Adjustable** height leg levelers ensure a level playing surface
- > **Safety lock**

> **Net:** Permanent and easily adjustable

> **Central** one-hand locking mechanism for increased safety



> **Corner protectors**



42899

! You are obliged to buy and use the special cover when not using the table

> **Racket holders** on both sides

> **Double** wheels, big size, all lockable, designed to overcome all obstacles



42823

BROWN

OUTDOOR

- > **Frame:** Powder-coated steel
- > **Wheels:** Double, 4 pcs, 175 mm rotating, all lockable
- > **Playing area:** 5mm resin, scratch and fade resistant with anti-glare finish
- > **Adjustable** height leg levelers ensure a level playing surface
- > **Safety lock**

> **Net:** Permanent and easily adjustable

> **Central** one-hand locking mechanism for increased safety

> **Corner protectors**



42899

! You are obliged to buy and use the special cover when not using the table

> **Double** wheels, big size, all lockable, designed to overcome all obstacles



42822

BLUE

OUTDOOR

- > **Frame:** Powder-coated steel
- > **Feet:** 41mm
- > **Wheels:** Double, 4 pcs, 175 mm rotating, all lockable
- > **Playing area:** 5mm resin, scratch and fade resistant with anti-glare finish
- > **Adjustable** height leg levelers ensure a level playing surface
- > **Safety lock**

> **Central** one-hand locking mechanism for increased safety

> **Net:** Permanent and easily adjustable

> **Corner protectors**



42899

! You are obliged to buy and use the special cover when not using the table

> **Racket** holders on both sides

> **Double** wheels, big size, all lockable, designed to overcome all obstacles



42888

8-11 YEAR OLD KIDS

BLUE

- > Dimensions: 204x112x76cm
- > Frame: 22x16mm

SMALLER DIMENSIONS
THAN THE
OFFICIAL SIZE TABLES
204x112x76cm

If you are looking for a ping-pong table for a novice or kids, if you want to use it during your vacation at the summer house, in the garage or the storage room to have fun or just have limited space, than you only have one solution: STAG's Midi Table.

STAG INTERNATIONAL MIDI

- + Fully assembled, metallic legs
- + Side wheels for transportation



Category Z4



THE NET IS INCLUDED

42772

Replacement Net
Competition net

- > Material: Cotton



Category Z13

42750

Hobby

Basic nylon net



Std Pack 120

Category Z13

L A S C

42769

Replacement Net
Training net

- > Material: Nylon
- + Weatherproof



Category Z13

42766

Net

PROFESSIONAL



Category Z13

42765

Net

- > Net: Nylon

BEST Seller



Category Z13



Butterfly Edition Rackets

97202



- > Rubber: Pan Asia
- > Sponge: 1,5mm
- > Weight: 170gr
- > Packing: Half Blister



Timo Boll Gold

Category Z13



CONTROL 90%

SPEED 70%

SPIN 70%

GRIP Straight Concave Anatomic



Butterfly Edition Rackets



97166



Timo Boll Diamond

- > Rubber: Wakaba
- > Sponge: 2,0mm
- > Weight: 165gr
- > Packing: Carton



ERGOGRIP



- CONTROL 70%
- SPEED 100%
- SPIN 100%

Category Z13



GRIP **Straight Concave Anatomic**

97165



Timo Boll Ruby

- > Rubber: Pan Asia
- > Sponge: 1,8mm
- > Weight: 170gr
- > Packing: Carton



ERGOGRIP



- CONTROL 80%
- SPEED 90%
- SPIN 90%

Category Z13

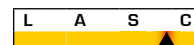

GRIP **Straight Concave Anatomic**

97164



Timo Boll Sapphire

- > Rubber: Addoy
- > Sponge: 1,7mm
- > Weight: 160gr
- > Packing: Stickfix



ERGOGRIP



- CONTROL 100%
- SPEED 50%
- SPIN 50%

Category Z13



GRIP **Straight Concave Anatomic**

97163



Timo Boll Smaragd

- > Rubber: Addoy
- > Sponge: 1,5mm
- > Weight: 165gr
- > Packing: Stickfix



ERGOGRIP



- CONTROL 100%
- SPEED 40%
- SPIN 40%

Category Z13



GRIP **Straight Concave Anatomic**





97160



Timo Boll SG11

- > Rubber: Addoy
- > Sponge: 1,5mm
- > Weight: 158gr
- > Packing: Stickfix

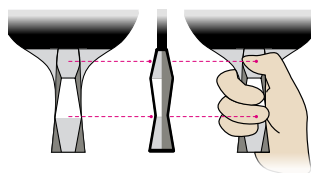

- CONTROL 100%
- SPEED 40%
- SPIN 40%

Category Z13

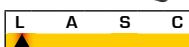

GRIP Straight Concave Anatomic

97171



Dimitrij Ovtcharov Gold

- > Rubber: Addoy
- > Sponge: 1,5mm
- > Weight: 168gr
- > Packing: Carton



ERGOGRIP



- CONTROL 100%
- SPEED 70%
- SPIN 70%

Category Z13



GRIP Straight Concave Anatomic

97161



Timo Boll SG33

- > Rubber: Addoy
- > Sponge: 1,7mm
- > Weight: 170gr
- > Packing: Stickfix

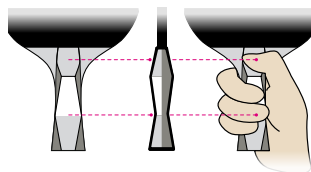

- CONTROL 100%
- SPEED 50%
- SPIN 50%

Category Z13

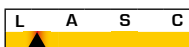

GRIP Straight Concave Anatomic

97172



Dimitrij Ovtcharov Platin

- > Rubber: Pan Asia
- > Sponge: 1,7mm
- > Weight: 170gr
- > Packing: Carton



ERGOGRIP



- CONTROL 95%
- SPEED 90%
- SPIN 90%

Category Z13

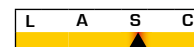

GRIP Straight Concave Anatomic

97162



Timo Boll SG55

- > Rubber: Pan Asia
- > Sponge: 1,5mm
- > Weight: 160gr
- > Packing: Stickfix

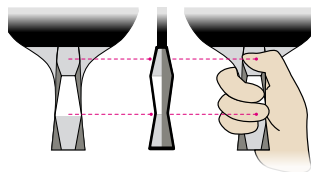

- CONTROL 90%
- SPEED 70%
- SPIN 70%

Category Z13



GRIP Straight Concave Anatomic

97173



Dimitrij Ovtcharov Black

- > Rubber: Wakaba
- > Sponge: 2,1mm
- > Weight: 165gr
- > Packing: Carton



ERGOGRIP



- CONTROL 90%
- SPEED 100%
- SPIN 100%

Category Z13

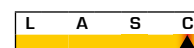

GRIP Straight Concave Anatomic

97178



Youth Team Hong Kong

- > Rubber: Samurai
- > Sponge: 1,0mm
- > Weight: 153gr
- > Packing: Stickfix



- CONTROL 85%
- SPEED 50%
- SPIN 40%

Category Z13

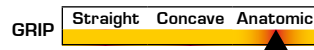

97175



Race

- > Rubber: Samurai
- > Sponge: 1,0mm
- > Weight: 157gr
- > Packing: Stickfix



- CONTROL 85%
- SPEED 50%
- SPIN 40%

Category Z13



97179



Team Hong Kong

- > Rubber: Taipan
- > Sponge: 1,6mm
- > Weight: 167gr
- > Packing: Stickfix



- CONTROL 80%
- SPEED 60%
- SPIN 60%

Category Z13



97176



Speed

- > Rubber: Taipan
- > Sponge: 1,5mm
- > Weight: 155gr
- > Packing: Stickfix



- CONTROL 65%
- SPEED 70%
- SPIN 60%

Category Z13

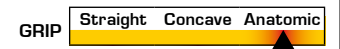

97180



Ma Yat Sum

- > Rubber: Shogun
- > Sponge: 2,1mm
- > Weight: 178gr
- > Packing: Stickfix

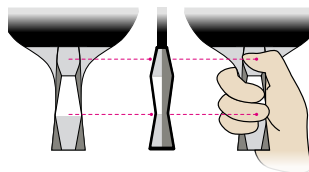

- CONTROL 75%
- SPEED 70%
- SPIN 70%

Category Z13



97177



Boost

- > Rubber: Shogun
- > Sponge: 2,0mm
- > Weight: 162gr
- > Packing: Stickfix



- CONTROL 60%
- SPEED 85%
- SPIN 70%

Category Z13



97157



Dynamic A40

Category
Z13



- > **Rubber:** Shogun
- > **Sponge:** 2,1mm
- > **Weight:** 160gr
- > **Packing:** Half Blister



CONTROL 60%

SPEED 85%

SPIN 70%



GRIP **Straight Concave Anatomic**

97155



Strike C35

Category
Z13



- > **Rubber:** Taipan
- > **Sponge:** 2,0mm
- > **Weight:** 170gr
- > **Packing:** Stickfix



CONTROL 65%

SPEED 75%

SPIN 60%



GRIP **Straight Concave Anatomic**

97154



Expert A30

Category
Z13



- > **Rubber:** Mandarin
- > **Sponge:** 1,0mm
- > **Weight:** 160gr
- > **Packing:** Stickfix



CONTROL 70%

SPEED 70%

SPIN 50%



GRIP **Straight Concave Anatomic**

97152

Force C20

Category
Z13



- > **Rubber:** Samurai
- > **Sponge:** 1,0mm
- > **Weight:** 150gr
- > **Packing:** Stickfix



CONTROL 90%

SPEED 50%

SPIN 40%



GRIP **Straight Concave Anatomic**

97151

Atomic C15

Category
Z13

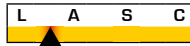

- > **Rubber:** Trainer
- > **Sponge:** 1,0mm
- > **Weight:** 170gr
- > **Packing:** Stickfix



CONTROL 90%

SPEED 30%

SPIN 30%



GRIP **Straight Concave Anatomic**

97150

Prime S10

Category
Z13



- > **Rubber:** Trainer
- > **Pips:** Out
- > **Sponge:** Without
- > **Weight:** 130gr
- > **Packing:** Stickfix



CONTROL 95%

SPEED 25%

SPIN 25%



GRIP **Straight Concave Anatomic**

42560

Hobby-S

Category Z13

- > Pips: Out
- > Sponge: Without



CONTROL 95%
 SPEED 25%
 SPIN 25%



42568

Hobby-C

Category Z13

- > Sponge: Without

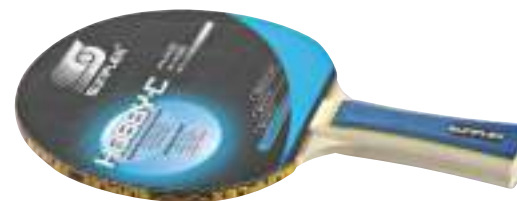

CONTROL 95%
 SPEED 30%
 SPIN 30%

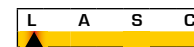

97231

- > Rubber: Samurai
- > Sponge: 1,5mm
- > Balls: PVC
- > Rackets: 2
- > Balls: 3



Contest

Category Z13

- > Rubber: Trainer
- > Sponge: 1,0mm
- > Grip: Concave
- > Balls: PVC
- > Rackets: 2
- > Balls: 3

Weight 365gr

25x15x4cm

Weight 297gr

97230

Pong

Category Z13



Weight 365gr

42606

Ping-Pong Set

Category Z13

- > Level: Learning
- > Grip: Concave
- > Rackets: 2
- > Balls: 3

Weight 320gr



42516

- > **Material:**
7ply wood
- > **Level:**
Advanced



Premium

Std Pack
100

Category
Z13

42552

- > **Quality:**
5 Layer
- > **Packing:**
Membrane



Teloon. Cup

Std Pack
50

Category
Z13

42770

- > **Material:** ABS
- > **Bag:** Nylon



Scorer
Big size

Sides
2

Set
0-5

Points
0-20

Category
Z13

49×26cm

42785

- > **Material:** Plastic
- > **Packing:** Cardboard box
- > Ability to count up to 36



Scorer
Double Sided

Set
0-5

Points
1-21

Category
Z13

38×21cm

97253

> Material: PVC



SX40 Balls



PCS 3
Category Z16

L A S C

97250

Ping-Pong Balls

Training balls

> Material: PVC



PCS 6
Category Z13

L A S C

97251

Ping-Pong Balls



> Material: PVC



PCS 6
Category Z13

L A S C

97252

Ping-Pong Balls



> Material: PVC



PCS 6
Category Z13

L A S C

97261

Ping-Pong Balls

Training balls

> Material: PVC



PCS 12
Category Z13

L A S C

97260

Ping-Pong Balls

Training balls

> Material: PVC



PCS 12
Category Z13

L A S C

97254

Ping-Pong Balls

Training balls

> Material: PVC



PCS 6
Category Z13

L A S C

97262

Ping-Pong Balls

Training balls

- > **Material:** PVC
- > **Bag:** ABS



PCS
144

Category
Z13

L A S C

97271

«Protect» Case

For 2 rackets

- > **Material:** Polyester



Weight
220gr

Category
Z13

32×21×3cm

42551

Premium Case

For 2 rackets

- > **Material:** Polyester
- > **Zippers:** 2
- > 10mm internal padding



Category
Z13

33×23×8,8cm

42538

Starter

With ball pocket

- > **Material:** Polyester
- > **Packing:** Polybag



Weight
60gr

Category
Z13

28.5×16×1cm

49115/9

- > **Material:** Bristle
- > **Dimensions:** 46x3,8cm (the target)
- > **Packing:** Box
- **Includes:** 6 darts, 6 flights, 6 shafts, Scoreboards and chalk



Wood Cabinet Dart Game

- Movable metallic numbers.
- Reinforced hinges with spring.
- Metallic corners for stability.
- Center without stapler.
- Metal dividers.
- Wooden casing.



49115

Std Pack 2

Weight 17kg

Category Z10

49119

49117

- > **Material:** Bristle
- > **Dimensions:** 451x38mm
- > **Packing:** Box
- Includes: 6 darts
- Made from 1st quality Kenyan Sisal



Professional Dart Board

- Absolutely no staplers.
- Movable metallic numbers.



Std Pack 5

Weight 5kg

Category Z10

49116

- > **Material:** Bristle
- > **Dimensions:** 451x38mm
- > **Packing:** Box
- **Includes:** 6 darts, 6 flights, 6 shafts, Throw line, Wall mount

Classical Dart Board

- White metallic dividers.
- Center without stapler.
- Movable metallic numbers.



Std Pack 5

Weight 5,4kg

Category Z10

49175

Flights

PCS 3 Category Z10

> **Flights:** 3 wide 2D



49177

Flights

PCS 3 Category Z10

> **Flights:** 3 wide with print (metronic, PET)



49176

Flights

PCS 3 Category Z10

> **Flights:** 3 wide with print (metronic, PET)



49174

Flights

PCS 3 Category Z10

> **Flights:** 3 wide with print (metronic, PET)



49118

Paper Dartboard

- > **Material:** Paper
- > **Dimensions:** 43,2x1,27cm
- > **Darts:** 6 pcs, 8gr
- > **Packing:** Clamshell
- > **Board:** 1-9 count on the bask side



Darts 6 Std Pack 12 Category Z10

49173

Flights

PCS 3 Category Z10

> **Flights:** 3 wide with print (metronic, PET)



Darts

49161

Weight 24gr Category Z10

- > **Grips:** 3 (80% tungsten)
- > **Flights:** 3 narrow 2D
- > **Shafts:** 3 plastic and 3 metal
- > **Case:** For storage



Darts
Iron tip

49160

Weight 22gr Category Z10

- > **Grips:** 3 (80% tungsten)
- > **Flights:** 3 narrow 2D
- > **Shafts:** 3 plastic and 3 metal
- > **Case:** For storage



Darts
Iron tip

49148

Weight 22gr Category Z10

- > **Grips:** 3 (brass)
- > **Flights:** 3 wide with print (metronic)
- > **Shafts:** 3 plastic



Darts
Iron tip

49149

Weight 24gr Category Z10

- > **Grips:** 3 (brass)
- > **Flights:** 3 wide with print (metronic)
- > **Shafts:** 3 plastic



Darts
Iron tip

49157

Weight 20gr Category Z10

- > **Grips:** 3 (bronze)
- > **Flights:** 3 wide with print (metronic)
- > **Shafts:** 3 plastic



Darts
Iron tip

49155

Weight 16gr Category Z10

- > **Grips:** 3 (tungsten look)
- > **Flights:** 3 wide with print (metronic)
- > **Shafts:** 3 plastic
- > **Extra shafts:** 3
- > **Case:** For storage



Darts
Soft tip

49153

Weight 18gr Category Z10

- > **Grips:** 3 (bronze)
- > **Flights:** 3 wide with print (metronic)
- > **Shafts:** 3 plastic
- > **Extra shafts:** 3
- > **Case:** For storage



Darts
Soft tip

49154

Weight 16gr Category Z10

- > **Grips:** 3 (bronze)
- > **Flights:** 3 wide with print (metronic)
- > **Shafts:** 3 plastic
- > **Extra shafts:** 3
- > **Case:** For storage



Darts
Soft tip

49156

Weight 18gr Category Z10

- > **Grips:** 3 (bronze)
- > **Flights:** 3 wide with print (metronic)
- > **Shafts:** 3 plastic



Darts
Soft tip

49152

Weight 16gr Category Z10

- > **Grips:** 3 (bronze)
- > **Flights:** 3 wide with print (metronic)
- > **Shafts:** 3 plastic



Darts
Soft tip

49159



Soft tips

PCS 30 Category Z10

48939

SkateBlade Nugbone

- > **Strength:** 100kg
- > **Axle:** Extra reinforced aluminium
- > **Wheels:** PU casted (54x36mm)
- > **Wood:** 4 layers, the outside ones made of Canadian maple



Bearings ABEC-9 Std Pack 4 Category Z9

78,5×20×9~12cm

48936

- > **Strength:** 85kg
- > **Axle:** Extra reinforced aluminium
- > **Wheels:** PU injection (50x36mm)
- > **Wood:** Chinese maple



Bearings ABEC-5 Std Pack 4 Category Z9

78,5×20×9~12cm

48943

SkateBird+



48941

SkateBoard

- > **Strength:** 85kg
- > **Axle:** Extra reinforced aluminium
- > **Wheels:** PU casted (54x36mm)
- > **Wood:** Chinese maple



Bearings ABEC-9

Weight 2,2Kg Std Pack 4 Category Z9

78,5×20×9~12cm

48931

- > **Strength:** 85kg
- > **Axle:** Reinforced aluminium
- > **Wheels:** PU injection (50x36mm)
- > **Wood:** Chinese maple



Bearings ABEC-5 Std Pack 4 Category Z9

49002



48937

SkateBird



78,5×20×9~12cm

48935

Extraterrestrial

- > **Strength:** 85kg
- > **Axle:** Extra reinforced aluminium
- > **Wheels:** PU casted (54x36mm)
- > **Wood:** Chinese maple



Bearings
ABEC-9

Weight
2,2Kg

Std Pack
4

Category
Z9

78,5x20x9~12cm

49098

Axle

One (1) axle for skateboards

- > **Specialy reinforced** skateboard axle



49096

- > **Color:** Black

Al
Aluminium

PCS
1

Category
Z9

Code	Size	Weight limit	Inner Length
49074	43	85kg	282mm
49075	44	85kg	290mm
49076	45	95kg	298mm

In-Line Skate

FIXED
SIZE

FRAME:
ALUMINIUM

WARNING: It is advised to measure the length of the foot, from the back of the heel to the front of the large toe, in order to find the correct size.



- > **Shoe:** Synthetic leather and perforated fabric
- > **Chassis:** Aluminium with print
- > **Fastening:** PE
- > **Wheels:** PU 76x80mm with print
- > **Bearings:** Carbon ABEC-5

Category
Z9

83113

AMILA® Elbow Guard

- > **Packing:** Hanging openable



XL

Category
Z9

Code	Size	Weight limit	Inner Length
48923	31-34	55kg	186-210mm
48924	35-38	65kg	218-242mm
48925	39-42	70kg	250-274mm



PW-122B

ADJUSTABLE
SIZE

FRAME:
PLASTIC



- > **Chassis:** Plastic adjustable
- > **Wheels:** PU 70/64/64mm
- > **Bearings:** Carbon ABEC-5

Category
Z9

Code	Size	Weight limit	Inner Length
48926	30-33	45kg	178-202mm
48927	34-37	60kg	210-234mm
48928	38-41	70kg	242-266mm



PW-117C

ADJUSTABLE
SIZE

FRAME:
PLASTIC



- > **Chassis:** Plastic adjustable
- > **Wheels:** PU 72/70/64mm
- > **Bearings:** Carbon ABEC-5

Category
Z9

Code	Size	Weight limit	Inner Length
48918	33-36	50kg	201-222mm
48919	37-40	70kg	230-252mm



PW-126B-110

ADJUSTABLE
SIZE

FRAME:
ALUMINUM



- > **Chassis:** Aluminum adjustable
- > **Wheels:** PU 72/64mm
- > **Bearings:** Carbon ABEC-5

Category
Z9

Code	Size	Weight limit	Inner Length
48915	33-36	60kg	201-222mm
48916	37-40	70kg	230-252mm
48917	40-43	80kg	252-273mm



PW-126B-118

ADJUSTABLE
SIZE

FRAME:
ALUMINUM



- > **Chassis:** Aluminum adjustable
- > **Wheels:** PU 76/72/64mm
- > **Bearings:** Carbon ABEC-5

Category
Z9

Code	Size	Weight limit	Inner Length
48907	30-33	45kg	178-202mm
48908	34-37	60kg	210-234mm
48909	38-41	70kg	242-266mm



Bubble

ADJUSTABLE
SIZE

FRAME:
PLASTIC

- > Chassis: Plastic adjustable
- > Wheels: PU 72/70/64mm
- > Bearings: Carbon ABEC-5

Category
Z9

48942

Special PP

- > **Material:** Special impact resistant PP
- > **Axle:** Aluminium
- > **Wheels:** PU 60x45mm 82A



48940

- > Axle: Silver
- > Wheels: Red



Bearings
ABEC-7

Std Pack
4

Category
Z9

56x15cm

- > Adjustable
- > Material: Outer ABS, inner EPS

PW-902-13



Code	Size
48985	S
48986	M
48987	L

Category Z9

- > Adjustable
- > Material: Outer ABS, inner EPS

PW-902-307



Code	Size
48988	S
48989	M
48990	L

Category Z9

- > Adjustable
- > Material: Outer PVC, inner EPS

PW-905-277

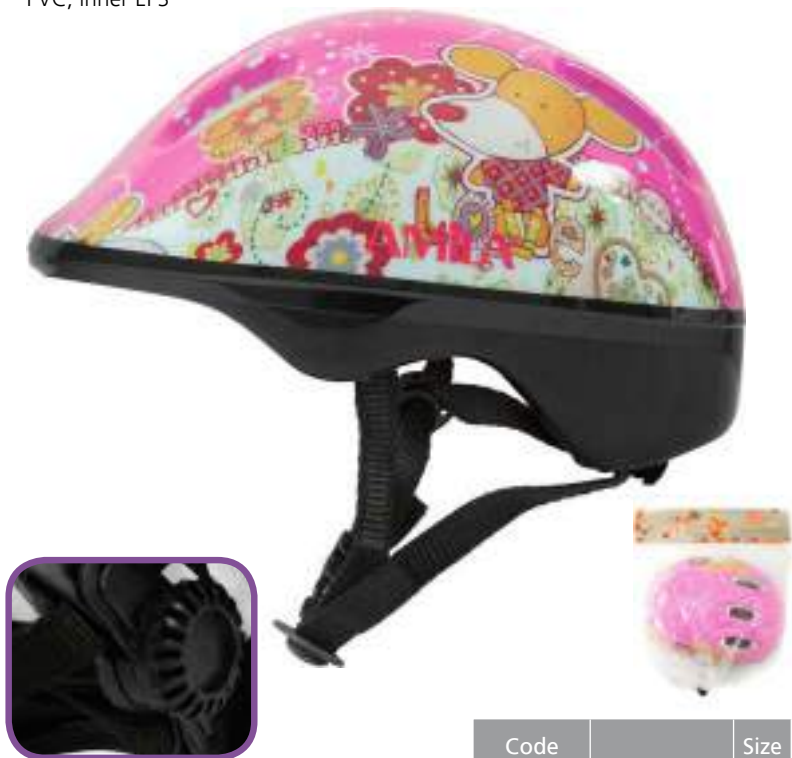

Code	Size
48991	S
48992	M
48993	L

Weight 320gr

Category Z9

- > Adjustable
- > Material: Outer PVC, inner EPS

PW-912-165

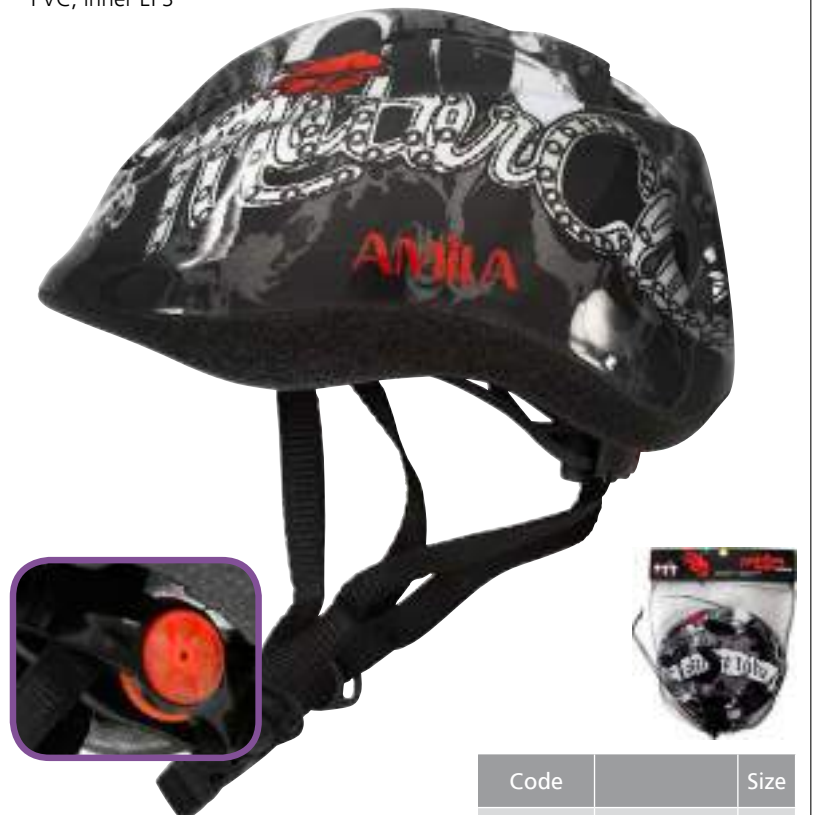

Code	Size
48994	S
48995	M

Weight 320gr

Category Z9

Protective gear

> **Packing:** Mesh bag



Category
Z9



Protector Set

Set of protective gear
(Half-gloves,
Elbow and
Knee guards)

Highest quality, CE certified

- + More durable plastic
- + Hypoallergic and antibacterial material
- + Keeps the skin dry
- + Properly ventilated, doesn't smell

Code	Size
49037	M
49038	L

> **Packing:** Mesh bag



Category
Z9



Protector Set

Set of protective gear
(Half-gloves,
Elbow and
Knee guards)

Highest quality, CE certified

- + More durable plastic
- + Hypoallergic and antibacterial material
- + Keeps the skin dry
- + Properly ventilated, doesn't smell

Code	Size
49040	S
49041	M
49042	L

> **Packing:** Mesh bag



Category
Z9



Protector Set

Set of protective gear
(Half-gloves,
Elbow and
Knee guards)

Higher quality, comparable to CE

- + More durable plastic
- + Hypoallergic and antibacterial material
- + Keeps the skin dry
- + Properly ventilated, doesn't smell

Code	Size
49043	S
49044	M
49045	L

49362

Batters Gloves

> Packing: PVC hangable



Std Pack
100

Category
Z5

- > **Height:** 22,5cm
- > **Frame:** Ø25x1,2mm
- > **Legs:** Ø25x1,8mm
- > **Cover:** 0.30mm PVC
- > **Filling:** 15mm Foam
- > **Springs:** 3mm
- > **Max user weight:** 80Kg
- > **Packing:** Box

Trampoline
SEMI-COMMERCIAL GRADE



Code	Diameter
70260	Ø97
70261	Ø115



Std Pack 1

Category D7

97707

Mini Trampoline

- > **Jumping area:** 70x70cm
- > **Cover:** Adjustable with elastic bands
- > **Frame:** Powder coated steel
- > **Legs:** Adjustable, galvanized steel



Std Pack 1

Category D7

122x122cm



Batons in Various Colors

> Price per 8 pieces

PCS 8 AI Aluminium Category D10

Code	Size	Dimensions
48516	SR	29,5xØ3,8cm
48518	JR	29,5xØ3,2cm

485 15dp

Batons in Various Colors

- > Dimensions: 29xØ3,9cm
- > Packing: Box
- > Price per item

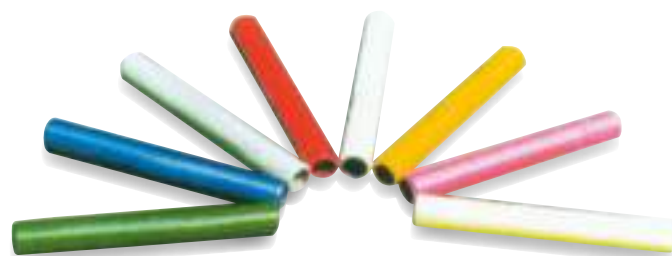

PCS 8 AI Aluminium Category D10

48517

Starting Block

For training

> Υλικό: Σίδηρος

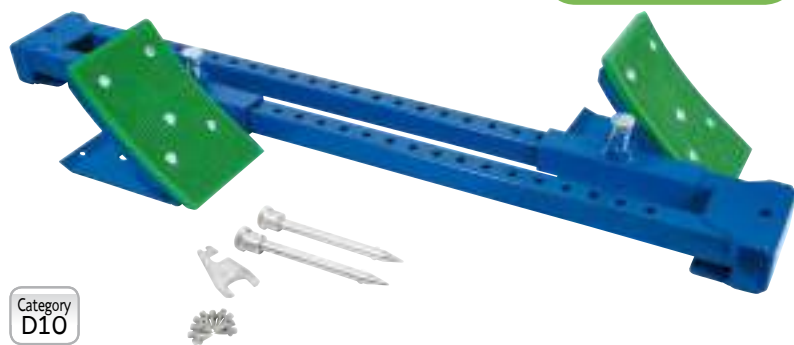

Category D10

48519

Starting Block

For kid's training.
Suitable only for soil.

- > Material: The channel and the foot receptors are made of aluminium, covered by thick rubber



AI Aluminium Std Pack 4 Category D10

48457

Starting Block

For training

- > Material: Slotted galvanized steel
- > Blocks: Extra thick polypropylene for maximum durability



Fe Steel Category D10

48537

Sport Shoe Studs

- > Material: Steel

Size 5mm PCS 12

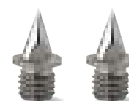

81803

- > Material: Steel

Size 7mm PCS 12

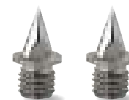

81804

- > Material: Steel

Size 9mm PCS 12



Category D10

Hurdles

48568



Hurdle
For training

- > **Height:** Easily adjusted with knobs, 5 positions
- > **Tubes:** Square 47mm with polyurethane paint
- > **Counterweights:** PVC coated, meet precise official pullover force at every height
- Solid base and 5-position adjustable height



Fe Steel
Std Pack 5
Category D10

47813

Hurdle

This hurdle is ideal in guiding the athlete to learn how to jump while having the correct body position. The uprights keep the movement of this hands in order and the velcro tape on top forces him to bring his trailing leg under his armpit



Std Pack 1
Category D10

47811

Hurdle

- > **Material:** Base: Square (20mm) steel tube powder coated
Uprights: Round aluminium tube (22mm)
- > **Rebound:** With springs
- > **Height:** Easily adjustable with buttons (0,762-1,067m)
- + **Ability** to nail to the ground



Fe Steel
Std Pack 1
Category D10

48458

Hurdle

- > **Height:** 762, 840, 914, 990, 1067mm
- > **Material:** Square (50mm) steel tube, powder coated
- > **Counterweights:** PVC coated, meet precise official pullover force at every height
- > **Height:** Easy height selection by snap locking mechanism



Fe Steel
Std Pack 1
Category D10

48548

Hurdle with Weight
For training

- > **Height:** 762, 840, 914, 990, 1067mm
- > **Legs:** 60x40x1.5mm
- > **Tubes:** 1.5mm
- > **Horizontal bar:** ABS 1.2m
- > **Depth:** 70cm
- Solid base and adjustable height



Fe Steel
Std Pack 1
Category D10

47812

Hurdle

- > **Material:** Base: Square (20mm) steel tube powder coated
Uprights: Round aluminium tube (22mm)
- > **Rebound:** With springs
- > **Height:** Easily adjustable with buttons (0,450-0,686m)
- + **Ability** to nail to the ground



Fe Steel
Std Pack 1
Category D10

47815

- > **Material:** Galvanized steel tube powder coated on top and plastic bar
- > **Height:** Easily adjustable, 5 positions, 762, 840, 914, 990, 1067mm
- > **Width:** 112cm
- Easily assembled/dissassembled for ease of transport and storage



Fe
Steel

Category
D10

Hurdle

48549

- > **Legs:** 25x25mm
- > **Width:** 120cm
- > **Depth:** 70cm
- **Adjustable**
- Adjustable 5-position height (762/840/914/990/1067mm)

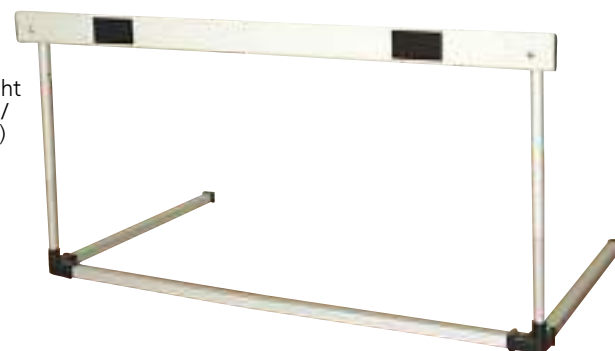

Al
Aluminium

Std Pack
4

Category
D10

Hurdle

For training - **Foldable**

47814

- > **Material:** Round steel tube
- > **Height:** 22,86-91,44cm



Fe
Steel

Std Pack
1

Category
D10

Hurdle
Folding

48570

- > **Material:** Plastic
- > **Width:** 100cm
- > **Height:** Adjustable 50-90cm



Material
PVC

Std Pack
1

Category
D10

Hurdle

For training

48554

- > **Material:** Iron
- > **Belt:** Included
- The belt fits to a waist up to 120cm of diameter

Fe
Steel

Weight
9kg

Category
D10



Weighted Sledge

With belt

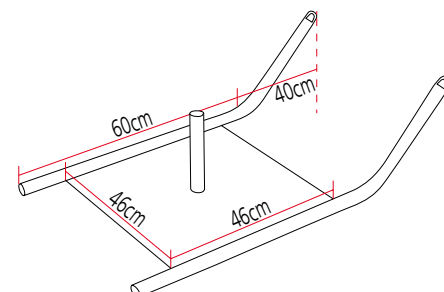

48555

- **Foldable**

44265

Professional Stopwatch 20

Digital

- > **Display:** Time [12/24], Automatic calendar, Notification, Alarm, Snooze, Thermometer, Inverse count
- > **Chronograph:** 9:59':59" in 1/100 per second
- > **Memories:** 20
- > **Packing:** Hanging box



Std Pack 100 Category Z14

44093

Professional Stopwatch 10

Digital

- > **Display:** Time [12/24], Automatic calendar, Notification, Alarm, Snooze, Thermometer, Inverse count
- > **Chronograph:** 9:59':59" in 1/100 per second
- > **Memories:** 10
- > **Packing:** Hanging box



Std Pack 100 Category Z14

44092

Professional Stopwatch 08

Digital

- > **Display:** Time [12/24], Automatic calendar, Notification, Alarm, Snooze, Thermometer, Inverse count
- > **Chronograph:** 9:59':59" in 1/100 per second
- > **Memories:** 8
- > **Packing:** Hanging box



Std Pack 100 Category Z14

44090

Chronograph

Digital

- > **Display:** Time [12/24], Automatic calendar, Notification, Alarm, Snooze
- > **Chronograph:** 23:59':59" in 1/100 per second



Std Pack 100 Category Z14

44261

Chronograph

Digital

- > **Display:** Time [12/24], Automatic calendar, Notification, Alarm, Snooze
- > **Chronograph:** 23:59':59" in 1/100 per second
- > **Packing:** Blister



Std Pack 100 Category Z14

44098

JS-210 B Pedometer

- > **Display:** LCD Backlit, counts up to 999.999 steps, pace and weight adjuster
- > **Readings:** Time, Distance, Steps



Category Z14

48552

High Jump Stand

combined with 48525, 48527, 48528 & 48529

- > **Material:** Square Aluminum tube 3,8cm
- > **Height:** Adjustable from 30cm to 2m.

Base of square tube with weight



Fe Steel Std Pack 1 Category D10

48551

High Jump Stand

combined with 48525, 48527, 48528 & 48529

- > **Material:** Square Iron tube 3,8cm
- > **Υψος:** Ρυθμιζόμενο από 30cm έως 2m.

Base of square tube with weight



Fe Steel Std Pack 1 Category D10

48571

Measuring Tape



Length 50m Std Pack 20 Category D10

48559

Measuring Tape



Length 20m Std Pack 20 Category D10

48529

combined with 48551 & 48552

Cross Bar

One-piece with plastic finishings



Al Aluminium Length 4m Diameter 3cm Std Pack 25 Category D10

48528

combined with 48551 & 48552

Cross Bar



Fe Steel Length 4m Std Pack 15 Category D10

48525

Weight Cross Bar

Rope with weights at the edges. Used instead of a cross bar from kids

combined with 48526, 48551 & 48552



Length 4,9m Std Pack 20 Category D10

48527

Weight Cross Bar

Rope with sand weights at the edges. Used instead of a cross bar from kids

combined with 48526, 48551 & 48552



Length 4,6m Category D10

Javelins



BEGINNERS

Code	Weight	Length	Level
48495	400g	1,95m	Beginners
48496	500g	2,05m	
48504	600g	2,20m	
48505	800g	2,61m	

TRAINING

Special aluminium alloy {

Code	Color	Weight	Length	Diameter	Level
99052	Κίτρινο/Λευκό	500g	200-210cm	23mm	Training
99051	Πορτοκαλί/Λευκό	400g	185-195cm	20mm	
99050	Πορτοκαλί/Λευκό	300g	175-185cm	16mm	

ADVANCED

Code	Weight	Length	Level
48506	600g	2,24m	Advanced
48497	700g	2,40m	
48507	800g	2,60m	

CERTIFIED

Made of hardened best quality dura aluminium. Design and crafted for maximum throw distance. Javelin head made of steel for extra durability. {

Code	Weight	Length	Diameter	Level
48453	600g	220-230cm	24mm	

COMPETITION

Made of hardened best quality dura aluminium. Design and crafted for maximum throw distance. Javelin head made of steel for extra durability. {

Code	Range	Weight	Length	Diameter	Level
99055	80m	700g	230-240cm	27mm	





Disc

* #48452, #48448 & #48449: The products meets all IAAF specifications, but have not been submitted for certification

Code	Material	Weight	IAAF
48510	Metal and wood	1,00 Kg	—
48511		2,00 Kg	—
48450	Galvanized steel rim, side plates of strong ABS with aluminium centre plates	1,00 Kg	
48449*		1,25 Kg	
48451		1,50 Kg	
48459		1,75 Kg	
48452*	2,00 Kg	—	—
97754	Galvanized steel rim, side plates of strong ABS without centre plates, 70%-80% of the weight on the perimeter	1,00 Kg	
97755		1,00 Kg	
97757		1,75 Kg	
97758		2,00 Kg	



Smooth



World Athletics approved

Shot

Code	Weight	Perimeter	Smooth
48508	3kg	30cm	✓
48500	4kg	33cm	✓
48509	5kg	34,5cm	✓
48533	6kg	36cm	✓
48501	7,26kg	40cm	✓
48461	5Kg	11,1 cm	
48462	6Kg	11,8 cm	

Code	Material	Weight	IAAF
97711	Disc made of black rubber, with colored center	1,00 Kg	—
97710		1,50 Kg	
97709		2,00 Kg	

Category D10

Cable for Hammer



Code	Type	IAAF
48561	Mat	—
48567	Nickel	—
48456	Steel	

Category D10



Cast iron



World Athletics approved

Hammer

With cable and grip

Category D10



Grip for Hammer

Code	Country
48566	India

Category D10

Code	Weight	Perimeter	Material	IAAF
48468	3kg	—	Cast iron	—
48540	4kg	—		—
48464	4kg	102 mm		—
48541	5kg	—		—
48465	5kg	110 mm		
48466	6kg	116 mm		
48467	7,26kg	125 mm		

> Material: PVC

Shot
Indoor/Outdoor



Code	Weight	Diameter
99070	1,00kg	100mm
99071	1,50kg	100mm
99072	2,00kg	105mm
99073	3,00kg	120mm
99074	4,00kg	125mm
99075	5,00Kg	135mm
99077	7,26Kg	150mm

Category
D10

47825

Kit Superia

A special Kidz Athletic Kit that covers all the major training equipment for practicing of different kinds of Athletic Sports. This kit is best for schools & clubs offering Athletic training to kids, which will help them in developing athletic sporting skills from a very early age. The kit includes the following equipment:

- 1 × Event Wall Hanging Banner (3 m × 1.4 m)
- 1 × Multi Throw Discus (400 gm)
- 16 × Soft Mesh Polyester Pinnies (Small size in 2 colors)
- 4 × 15" Cones
- 14 × Plastic Poles (120 cm × 25 mm)
- 26 × PVC Fabric - Sports Event Stations
- 4 × Foldable 10 mm Thick Foam Mats (1.5m × 0.6m)
- 2 × Plastic Kettle Balls Soft (500 gm)
- 2 × Elementary Foam Javelins
- 1 × Measuring Scale - Roll (20 m Long)
- 8 × 12" Cones with Numbers 5, 10, 15, 20, 25, 3, 35, & 40
- 2 × Throwing Poles
- 40 × 2" Concave Cut Cones
- 1 × Anti-Skid Crisscross Ladder 9 m
- 2 × Medicine Ball Duraz (1 kg)
- 1 × Elementary Discus (300 gm)
- 32 × Soft Mesh Polyester Pinnies (Medium size in 4 colors)
- 14 × Plastic Dome Bases
- 100 × PVC Rainbow Balls
- 1 × Elastic Stopper 4 m Long
- 14 × Adjustable Foam Hurdle (W:70 cm & H:30 cm to 50 cm)
- 1 × Cross Hop Mat
- 1 × Measuring Scale - Roll (50 m Long)
- 6 × Floor Markers with numbers 0 to 5 (Total 6 pcs)
- 1 × 9' Skipping Rope
- 2 × Elementary Javelin Throw Ball (400 gms)
- 6 × PVC Rings with Rib
- 1 × Bag with Wheels to carry all above



Category
D10

41906

Cone
Hard PVC

- With holes to bolt to the ground



Height 38cm
Holes 8
Category D10

41903

Cone
Hard PVC

- With holes to bolt to the ground

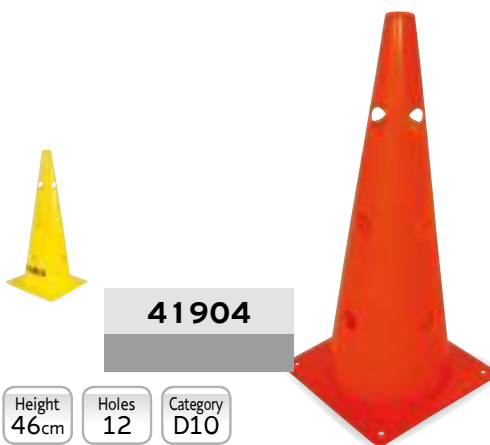

41904

Height 46cm
Holes 12
Category D10

41907

Cone
Hard PVC

> Cross section on the upper part in order to support poles



Height 46cm
Holes 12
Category D10

44022

Cone
Soft PVC

- With holes to bolt to the ground



Height 23cm
Std Pack 200
Category D10

41924

Cone



Height 23cm
Category D10

41925

Cone

- > Accepts 25mm diameter poles



Height 30cm
Holes 9
Category D10

41928

Sequencing Markers

- > Colors: Orange, yellow (12 pcs each)



PCS 24
Category E4

Ø15cm

- > Pieces: 8
- > Numbers: 5, 10, 15, 20, 25, 30, 35, 40

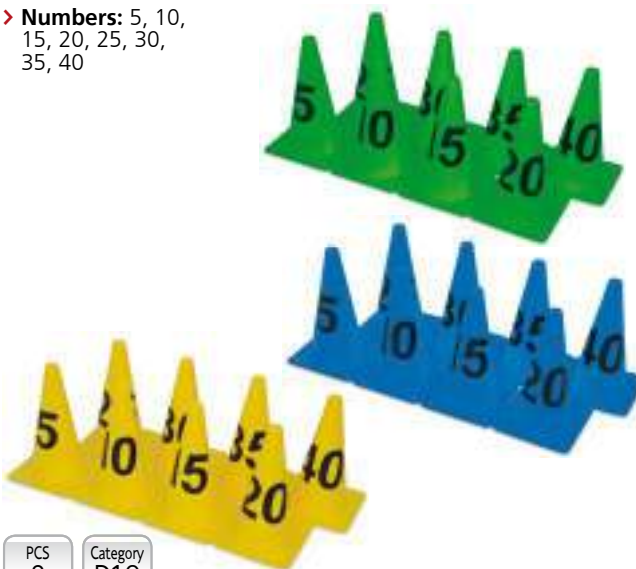

PCS 8
Category D10

Cones with Numbers

Code	Height	Colour
99303	30,5cm	Yellow
99304		Red
99305		Blue
99306		Green

99531

- > **Holes:** 16 on the sides and 1 on top
- > **Accepts** 25mm diameter poles
- > **Color:** Assorted



Height 52cm Holes 17 Category D10

Cone

99533

- > **Holes:** 12 on the sides and 1 on top
- > **Accepts** 25mm diameter poles
- > **Color:** Assorted



Height 38cm Holes 13 Category D10

Cone

99532

- > **Holes:** 12 on the sides and 1 on top
- > **Accepts** 25mm diameter poles
- > **Color:** Assorted



Height 41cm Holes 13 Category D10

Cone

99534

- > **Holes:** 8 on the sides and 1 on top
- > **Accepts** 25mm diameter poles
- > **Color:** Assorted



Height 30cm Holes 9 Category D10

Cone

48586

- > **Colors:** Red, white, blue, yellow
- > Soft safe material

> **Cross section** on the **upper part** in order to support Ø25mm poles



- > **Priced and Sold:** Per 40 pieces

PCS 40 Std Pack 12 Category D10

Cone

48585

- > **Colors:** Red, white, blue, yellow
- > **Packaging:** Paper box
- > Soft safe material



- > **Priced and Sold:** Per 40 pieces

PCS 40 Std Pack 12 Category D10

Cone

99541

Pole Base

- > **Diameter:** 27cm
- > **Material:** Rubber
- > **Suitable** for 25mm poles



- The tri-directional holes help perform various agility drills



Weight 1,3kg
Category D10

99542

Multipurpose Base

- > **Material:** Plastic
- > **Suitable** for 25-26mm poles, flat hoops or 18mm round hoops
- > **Heights:** 5, 7.5 and 10 cm positions for poles

- **Can be filled** with sand or water



- > **Slot for round hoops**

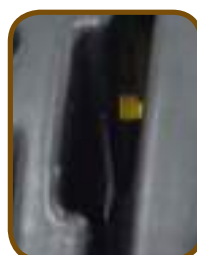

- > **Slot for flat hoops**

- > **Price:** Per piece
- > **Sold:** Per pair

Category D10



41902

Length 160cm

Poles

- > **Material:** PVC



41911

Length 100cm

- > **Material:** PVC

Std Pack 100
Category D10

41901

- > **Color:** Black

Category D10



Connector



41912

ABS Pole

With height markings every 10 centimeters beginning from 30 cm

- > **Material:** ABS
- > **Diameter:** 25mm



2 pieces of 50cm length joined together with black plastic wedge inside

Category D10

41900

Pole Base

- > **Packaging:** Polybag
- > **Ability to add more weight**



Std Pack 30
Category D10

How to Create a Hurdle

In order to create a hurdle we need **two (2) bases** (a) (code 41900), **two (2) vertical poles** (b) (code 41911), **two (2) connectors** (code 41901) and **one (1) horizontal pole** (c) (code 41911).

We do not recommend using code 41902 as a horizontal pole since, because of its large length, the hurdle can be easily overturned.

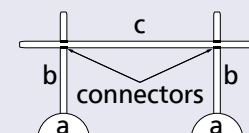

48580

Agility Ladder

- > Adjustable distance



Length 4m Pegs 10 Std Pack 10 Category D10

47846

Agility Ladder

- > Adjustable distance
- > Ability to link ladders together with the supplied clips, at the edges (longer ladder)

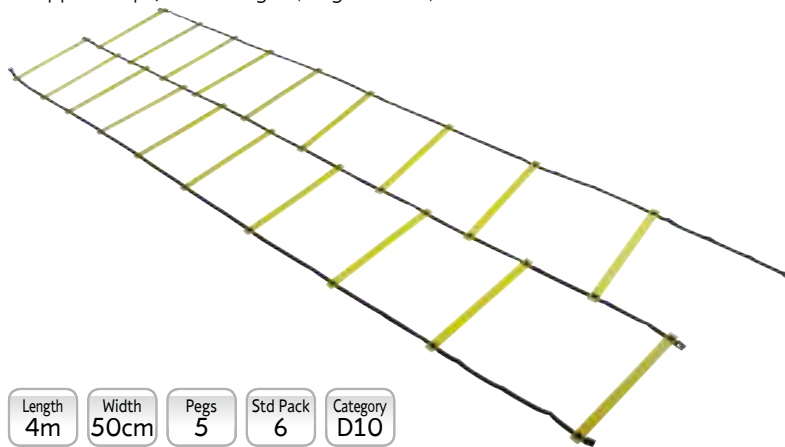

Length 4m Width 50cm Pegs 5 Std Pack 6 Category D10

48581

Agility Ladder

- > Adjustable distance

Length 4m Pegs 10 Std Pack 10 Category D10



48589

- > Adjustable distance

Length 9m Pegs 21 Std Pack 6 Category D10

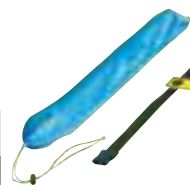

47847

Agility Ladder

- > Adjustable distance
- > Ability to link ladders together with the supplied clips, at the edges (longer ladder) or one next to the other with the side clips
- > SET of 4 ladders



Length 4m Pegs 5 Std Pack 3 Category D10

47840

Agility Hoops

- > Adjustable distance
- > Ideal for evasion and side step training
- > Easily change the level by changing the distance between the hoops
- > SET: Poles of 250cm total length, 12 hoops (2 colors), 15 hoop clips, 5 pole clips, transport bag

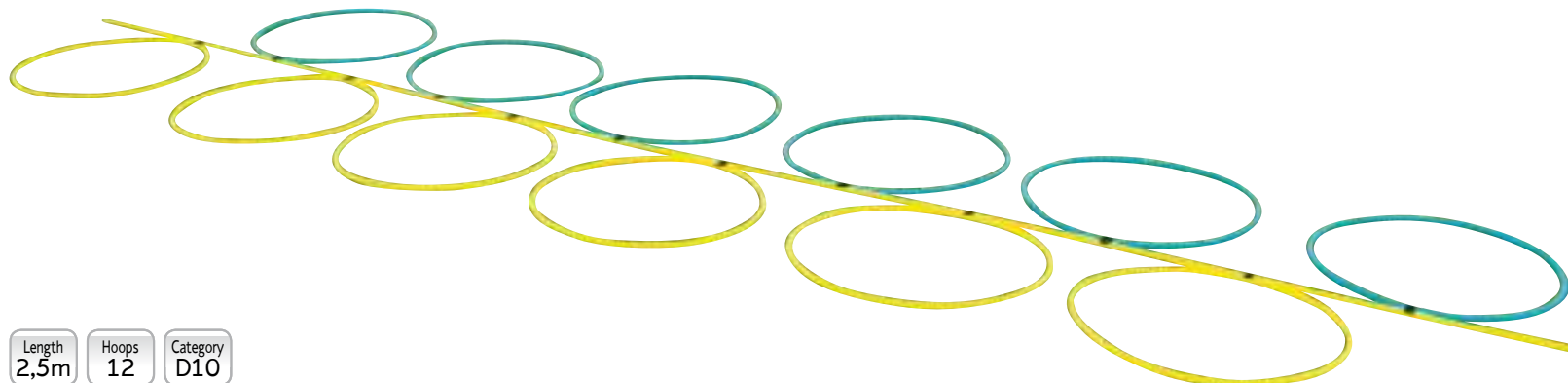

Length 2,5m Hoops 12 Category D10

Anti-Skid Agility Ladder
indoor/Outdoor use

47848

- > **Fixed** 45cm distance
- > **Pegs:** 42cm width
- > Better friction than similar products
- > **70D Polyester carry bag**
- > **SET of 3** connected ladders

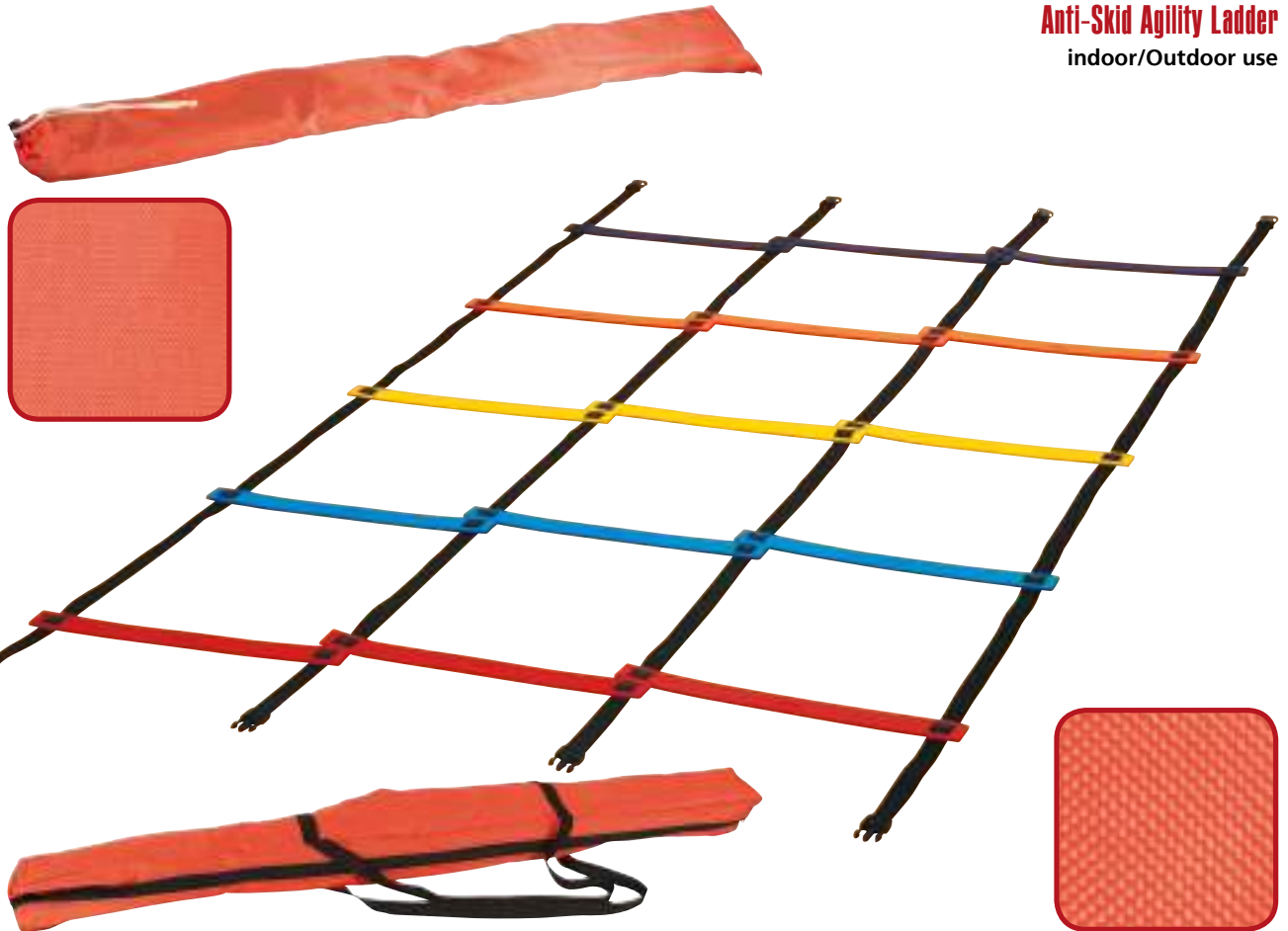

47849

- > **600D fabric PVC covered carry bag**

Length 4m	Pegs 5	Std Pack 5	Category D10
--------------	-----------	---------------	-----------------

97701

- > **Material:** PVC
- > **Length:** 208,5cm
- > **Fixed** distance
- > **Packing:** Bag

- New design agility ladder made of durable light weight PVC plastic. Featuring foldable rungs, which allow the user to either use it as a flat ladder or 4" raised hurdles. Rungs are connected with thin plastic tubes & elastic cord making it fast to lay on floor and ready to use in a fraction of a second. Comes neatly packed in a bag for easy storage and transportation.

Agility Ladder 2 in 1

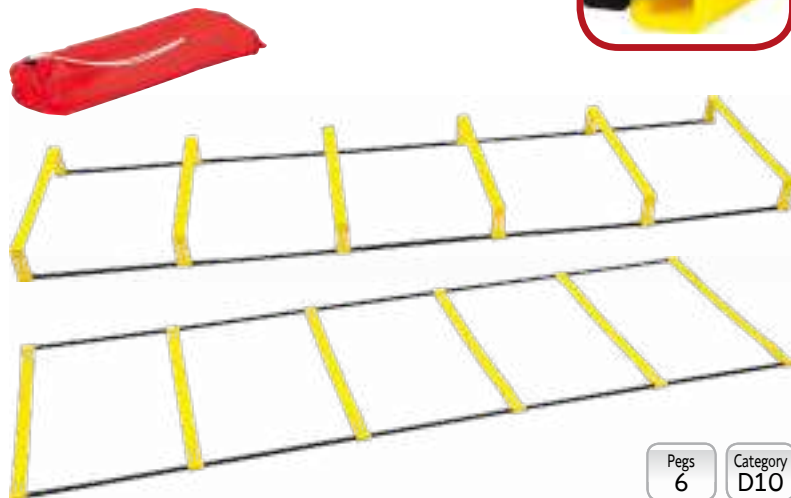

Pegs 6	Category D10
-----------	-----------------

97702

Hexagonal Speed Training Ladder

- > **Hoops:** 6 (49,5x56cm)
- > **Clips:** 6 (two-way)

- This is the ultimate ladder to perform various kinds of drills using hexagon hoops.
- Easily folds and comes neatly packed in a bag for easy storage and transportation

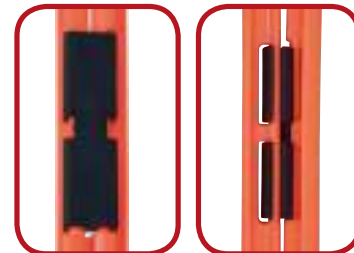
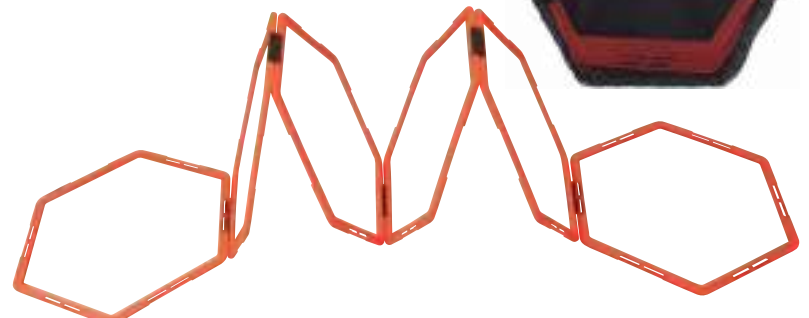

- Clips that can be placed in any of the six sides of the hoops, giving infinite options of different shapes to create

Hoops 6	Category D10
------------	-----------------



Hurdles
Automatic bounce back

> **Automatic bounce back:** It returns back to its position when knocked down, thus eliminating time-breaks while doing drills.

> **Material:** Special plastic

Code	Height	Width
48609	40cm	100cm
48610	50cm	100cm
48611	60cm	100cm

Category D10



Hurdles
Automatic bounce back

> **Automatic bounce back:** It returns back to its position when knocked down, thus eliminating time-breaks while doing drills.

> **Material:** Special plastic

Code	Height	Width
48612	30cm	60cm
48613	40cm	60cm
48614	50cm	60cm
48615	60cm	60cm

Category D10

> **Material:** PVC 25mm
> **Height:** Adjustable 6,35~38,1 cm



Hurdles
Foldable

Code	Pcs
48577	1
48578	6
48579	6 in a bag

Material PVC Std Pack 20 Category D10

> **Material:** High durability PVC
> **Height:** Adjusted by pressing a pin and rotating the leg, without the need to remove any of its parts

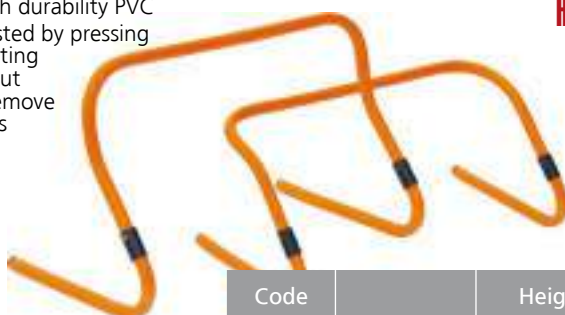

Hurdles

Code	Height
48573	23 & 30 cm
48574	30 & 50 cm

Material PVC Std Pack 20 Category D10

47837

Hurdle Carrying Strap



Category D10

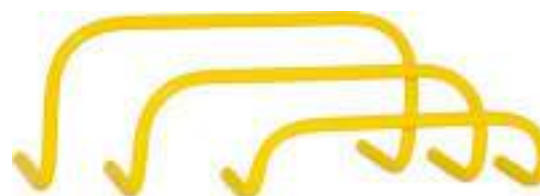

Hurdles
Automatic bounce back

> **Automatic bounce back:** It returns back to its position when knocked down, thus eliminating time-breaks while doing drills.

Code	Height	Width
48604	20cm	60cm
48605	25cm	60cm
48606	30cm	60cm
48607	35cm	60cm
48608	40cm	60cm
48616	50cm	60cm
48617	60cm	60cm

Category D10



Hurdles

Code	Height	Width
48588	41cm	48cm
48583	30cm	48cm
48587	23cm	47cm
48582	15cm	46cm

Material PVC Std Pack 20 Category D10

47818

Junior Foam Hurdle

- > **Material:** PE
- > **Height:** 30 & 50cm

+ Lightweight and easy to assemble



Weight 200gr Std Pack 3 Category D10

47833

Cross Hop Mat

- > **Material:** PVC covered fabric
- > **Fill:** 5mm PE foam

+ Easy to fold

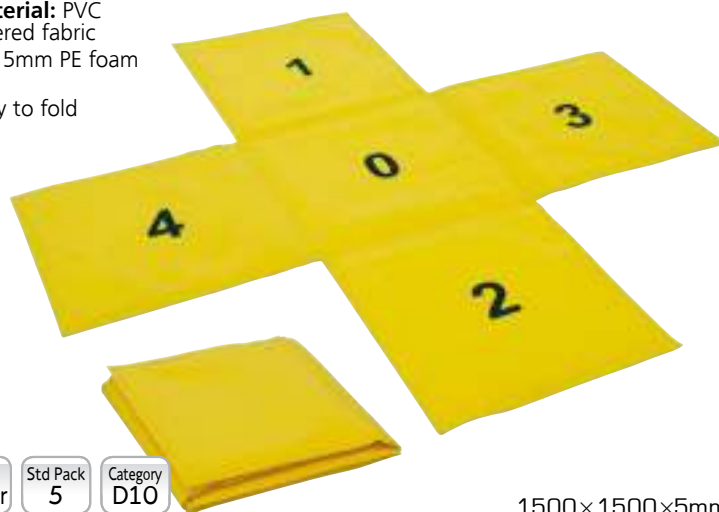

Weight 200gr Std Pack 5 Category D10

1500×1500×5mm

47823

Ring with Ribs

Για ποικιλία παιχνιδιών ρίψεων και αποδοχής

- > **Material:** PVC
- > **Diameter** inner: 11cm outer: 17cm
- > **Thickness:** 3cm



Weight 200gr Std Pack 50 Category D10

99509

Pole for Kid's Pole Vault

- > **Material:** Fiberglass

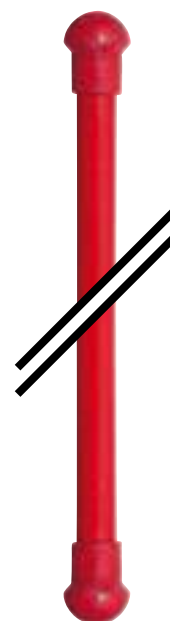

Std Pack 25 Category D10

2000×25mm

47834

Measuring Roll

- > **Material:** PVC covered fabric

Length 20m



47835

47836

Starter Clapper

- > **Material:** Wood (better sound)

+ Two-colored for better visualization



Length 50m Std Pack 4 Category D10

Std Pack 5 Category D10

44564

Elementary Shot

> **Material:** Soft PVC in red color

Diameter	Weight	Std Pack	Category
9,55cm	600gr	24	D10



47826

> **Material:** Soft PVC

Weight	Std Pack	Category
200gr	24	D10

48534

Javelin Ball

> **Material:** Rubber

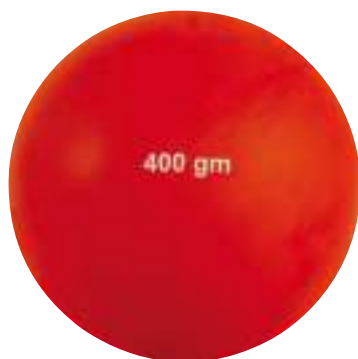

Diameter	Perimeter	Weight	Std Pack	Category
7,16cm	22,5cm	400gr	24	D10

44565

Elementary Hammer

> **Material:** Soft PVC in various colors

Hammer	Rope	
42cm	60cm	
Weight	Std Pack	Category
350g	40	D10



44560

Javelin

For young children

> **Material:** Foam
> Plastic Base

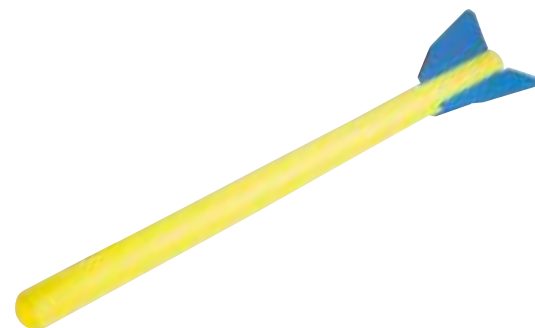

41850

> **Material:** Foam

Category
D10

Ø5×90cm

44566

Disc

> **Material:** Soft PVC in various colors

Weight
200g

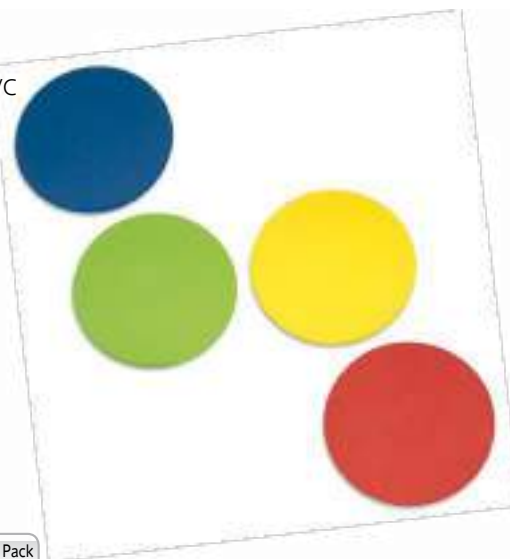

44562

Weight	Category	Std Pack
750g	D10	24

47841

Disc

> **Material:** Soft PVC

Many grips.
Suitable for training
in many different sports.

Weight	Std Pack	Category
400gr	12	D10



47845

> **Material:** Soft PVC

Weight	Std Pack	Category
800gr	12	D10

99571

> Whistle: Yes



Weight 130gr Category D10

Nerf Vortex Mega Howler



Ø9×32cm

99572

> Whistle: Yes (3 pcs)



Weight 130gr Category D10

Buzzooca Mega Howler



Ø9×32cm

99573

> Whistle: Yes (2 pcs)



Weight 30gr Category D10

Original Pocket Rocket



Ø5×17cm



Το **TURBOJAV** σχεδιάστηκε από τον δύο φορές παγκόσμιο ρέκορντμαν και λάτρη του ακοντίου Tom Petranoff.

Ωθεί και διδάσκει τη ρίψη και την τεχνική του ακοντισμού, δημιουργώντας τις προϋποθέσεις να γίνει η γέφυρα για να μάθουν και να αγαπήσουν τα παιδιά και τα άλλα αθλήματα ρίψης.

Μέσα από ένα διασκεδαστικό τρόπο, ωθεί το παιδί να μάθει να πετά ακόντιο, ενώ παράλληλα το παραινεί να γυμνάζεται και να μαθαίνει τις βασικές αρχές και κινήσεις του ακοντίου.

Μέσα από την γκάμα των 300, 400, 500, 600, 700 & 800 γραμμαρίων βάρους, απευθύνεται σε παιδιά από 4 έως 20 ετών, καθώς και σε επαγγελματίες αθλητές του ακοντίου.

Έχει μαλακή μύτη για να μην προκαλεί ζημιές, ζυγισμένο βάρος, εργονομική λαβή και αεροδυναμικό σχέδιο με φτερά στο πίσω μέρος.

Turbo Jav



Code	Weight	Length
99601	300gr	71cm
99602	400gr	
99603	500gr	107cm
99604	600gr	
99605	700gr	183cm
99606	800gr	

Category
D10

96619

Turbo Shot

> Diameter: 14,5cm



Weight
2kg

Category
D10

Η **Turbo-Ball** (σφαίρα) είναι μια μπάλα που περιέχει υγρό ζελέ από πολυαιθυλένιο. Είναι ανθεκτική και ασφαλής. Μπορεί να χρησιμοποιηθεί τόσο σε εσωτερικούς όσο και σε εξωτερικούς χώρους. Κατασκευασμένη από ανθεκτικό λάστιχο-καουτσούκ με λαβή υφής Sharkskin (εξομοίωση δέρματος καρχαρία) και από υλικά που δεν προκαλούν σημάδια στις επιφάνειες που ρίχνονται.



96618

Turbo Hammer

> Length: 86cm



Η **TurboHammer** (σφύρα) αποτελείται από μια TurboBall τοποθετημένη σε ανθεκτικό δίχτυ με λαβή ιδανική για όλες τις ηλικίες.

Weight
2,9kg

Category
D10

99612

Spare Tip
for Turbo Jav



Category
D10

99611

Target for Turbo Jav

> Material:
Polyurethane



Category
D10

71x71cm

12659



- > **Material:** Foam
- > **Dimensions:** Ø70mm

- Requires less strength from all the others; suitable for rehabilitation



Std Pack
60

Category
D10

Sponge Balls

Set μούρες φυσιοθεραπείας

49412



- > **Material:** Foam
- > **Dimensions:** Ø180mm



Std Pack
18

Category
C3

Foam Ball

49413



- > **Material:** Foam
- > **Dimensions:** Ø200mm



Foam Ball

49414



- > **Material:** Foam
- > **Dimensions:** 15x15x15cm



Foam Dice

Std Pack
12

Category
C3

Std Pack
18

Category
C3

49404



Plastic Petanque Balls

- > Dimensions: Ø70mm
- > Weight: 1.300gr (set)

PCS
8



Std Pack 8 Category C3

49403



Plastic Petanque Balls

- > Dimensions: Ø80mm
- > Weight: 1.450gr (set)

PCS
6



Std Pack 8 Category C3

49405



Plastic Petanque Balls

- > Dimensions: Ø90mm
- > Weight: 2.870gr (set)

PCS
8



Std Pack 5 Category C3

49408



Plastic Disks

- > Dimensions: Ø100mm



Std Pack 30 Category C3

49407



Plastic Skittles (6)

- > Height: 29cm
- > Skittles: 6
- > Balls: 2



Std Pack 12 Category C3

49406



Plastic Skittles (9)

- > Height: 29cm
- > Skittles: 9
- > Balls: 2



Std Pack 6 Category C3

99500

Target Disk

- > **Material:** Polyester which grips on velcro
- > **Balls:** 2 set of different color
- > **Packaging:** Bag
- Easy to fold/unfold

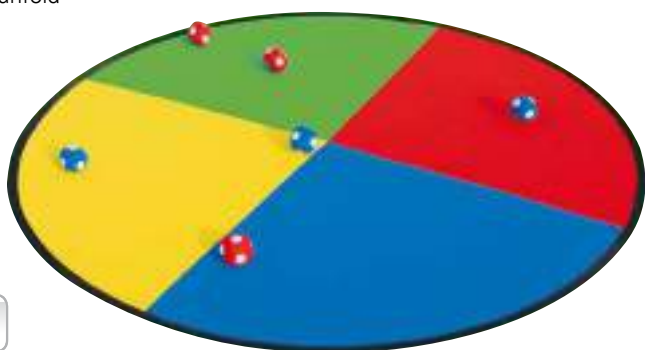
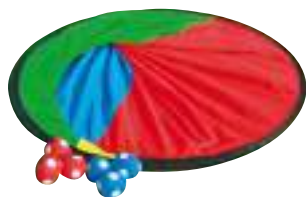

Diameter 1,5m Category D10

99501

Rainbow Target Disk

- > **Material:** Polyester which grips on velcro
- > **Balls:** 2 set of different color
- > **Packaging:** Bag
- Easy to fold/unfold



Diameter 1,5m Category D10

- > **Material:** High durability polyester fabric with a hole in the center
- > **Packaging:** Bag
- > **Perimeter:** Reinforced with tape

Parachute



Code	Diameter	Handles
99503	4m	12
99505	6m	20
99506	7m	24

Category D10

99508

Parachute

- > **Material:** High durability nNylon fabric with 2 holes in each "slice" (4 different colors) and points printed next to each hole
- > **Handles:** 12
- > **Packaging:** Bag



Diameter 4m Category D10

99520

Tug-of-war rope

- > **Material:** PE, high durability, soft towards the hands
- > **Thickness:** 20mm, nice grip



Length 10m Category D10

99521

Jumping Sack

- > **Material:** PVC covered fabric



Category D10

99307

Pop-up Tunnel

- > **Frame** from steel wire
- > **Covered** by Polyester fabric in 4 colors
- > **Easy** to deploy/gather using the hooks on ends
- > **Can** connect many more tunnels together

Category D10

183cm



99540

- > **Material:** PVC covered fabric
- > **Pawns:** 16 cone shaped in 4 different colors
- > **Dice:** 2 foam
- > **Dimensions:** 3x3m



Snakes & Ladders / Ludo

Huge dimensions 3x3m

99309

Ring toss

- > **Set:** 6 x rings, 5 x sticks and 2 x bases with numbers



Category D10

48538

Hockey Stick

For kids

- > **Material:** Plastic

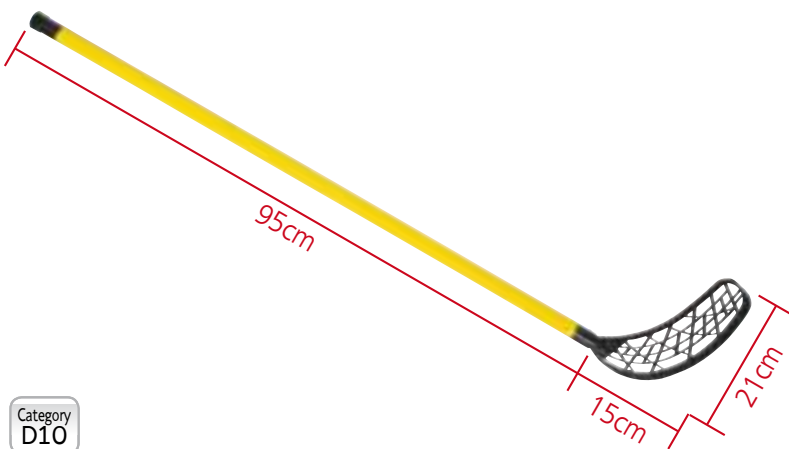

Category D10

48539

Hockey Ball

For kids

- > **Diameter:** 65mm



Category D10

99527

Fun Volleyball

- > **Cover:** Fabric
- With beads inside, make sounds while playing



Category D10

99300

Numbers

- > **Material:** Rubber
- > **Pieces:** 6
- > **Numbers:** 0-5
- > **Colors:** Various



PCS 6

Category D10

> Dimensions: L27xW14,5xH16cm

Walking Boards

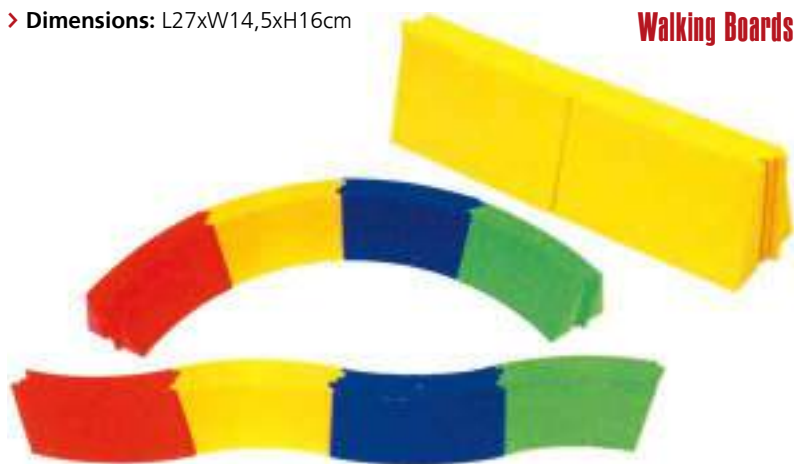

> Non-slip top surface, 5 cm wide

> Safely interlocking grooves



> Material: Durable plastic
> Pieces: Set of 12 (3 each of Red/Yellow/Blue/Green)

Code	Type
99528	Curved
99529	Straight

PCS 12 Category D10

99510

> Material: Plastic
> Set: 3 pieces of each color (Red, Yellow, Blue, Green)



PCS 12 Category D10

99512

Walking Tubs

> Rope: Connected by knit nylon rope, ability to vary distance between them
> Pieces: 4 horizontal and 2 sloped
> Material: Durable plastic

• Stackable for easy storage



Category D10

99511

Shoe Stilts

> Material: Plastic, with elastic on the perimeter to avoid slipping
> Height: 11cm
> Diameter: 10cm
> Rope length: 80cm
> Colors: Variousw

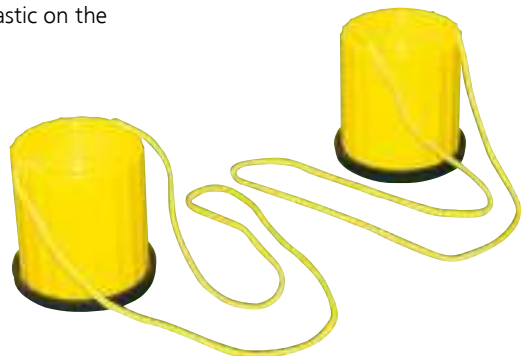

Category D10

99526

Squeeze Stilts

> Material: Soft vinyl
> Rope length: 207cm
> Colors: Assorted

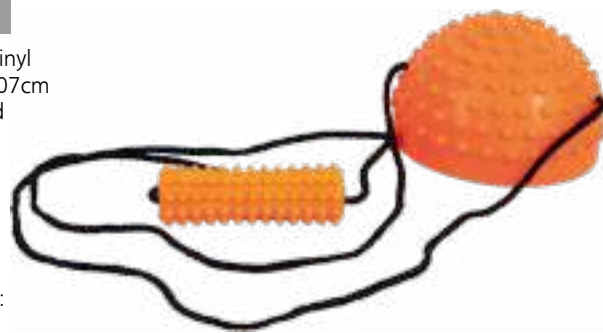

> Priced and Sold: Per 6 pairs

Category D10

99523

Blindfolds

> Material: PE fabric with narrow elastic belt, filled with PU foam



Price per item Sold per 6 pcs

PCS 6 Category D10

99522

Blindfolds

> Material: PE fabric with wide elastic belt, filled with foamy PU























Price per item Sold per 6 pcs

PCS 6 Category D10

- > **Material:** 100% Polyester
55gr/m²
- > Soft feel
- > **Reinforced fibre and weave**
- > **The XL size extra reinforced**

Category
D10





Code	Std Pack	Size	Size in cm	Packaging	Color
44966	150	S	50×44	42gr	
44967	150	S	50×44		
44968	150	S	50×44		
44969	150	S	50×44		
44960	150	S	50×44		
44970	150	M	60×50	23×25cm, 50gr	
44971	150	M	60×50		
44972	150	M	60×50		
44973	150	M	60×50		
44961	150	M	60×50	24×24cm, 64gr	
44974	150	L	68×50		
44975	150	L	68×50		
44976	150	L	68×50		
44977	150	L	68×50		
44964	150	L	68×50	28×28cm, 80gr	
44978	200	XL	73×60		
44979	200	XL	73×60		
44980	200	XL	73×60		
44981	200	XL	73×60		
44965	200	XL	73×60		
97667	—	XL	73×60		



Pinnies



- > **Material:** 100% Polyester
95gr/m²
- > **Greater durability**

Code	Std Pack	Size	Size in cm	Packaging	Color
97650	—	S	50×44	—	
97651	—	S	50×44	—	
97654	—	M	60×50	—	
97655	—	M	60×50	—	
97658	—	L	68×50	—	
97659	—	L	68×50	—	
97662	—	XL	73×60	—	
97663	—	XL	73×60	—	

55504



Play Sticks

- > Soft pliable material for added safety
- > They stand upright on the bottom of the pool
- > 5 shiny colors in each set



PCS 5 Std Pack 6 Category C20

55507



Underwater Fish Rings

- > 4 brightly colored fish: Blue, Green, Red and Yellow
- > Soft flexible material for safety
- > They stand upright on the seabed



PCS 4 Std Pack 12 Category C20

47341

Streamer

- > Soft pliable material for added safety
- > They stand upright on the bottom of the pool
- > 3 colors in each set
- > **Material:** Neoprene
- > **Length:** 19.5cm
- > **Weight:** Sand 115gr
- > **Packing:** Clamshell



PCS 3 Std Pack 10 Category C0

47342

Streamer

- > Soft pliable material for added safety
- > They stand upright on the bottom of the pool
- > 3 colors in each set
- > **Material:** Neoprene
- > **Length:** 27cm
- > **Weight:** Sand 153gr
- > **Packing:** Clamshell



PCS 3 Std Pack 10 Category C0

56508



- > The ball is included
- > Extra weight can be added to the bases
- > Repair materials
- > **Material:** 0.3mm vinyl (the ball 0.18mm)
- > **Dimensions:** 239x64x91cm
- > **Packaging:** Shelf Box



Pool Volleyball Game

Std Pack 6 Category C20

99582

Weighted Hoops (Tunnel)

The **hoops** are weighted in order to sink in the water. The **poles** are not, they are used to form a "tunnel".

- > **Set:** 3 x weighted hoops, 3 x poles, 9 x connectors
- > **Material:** PE

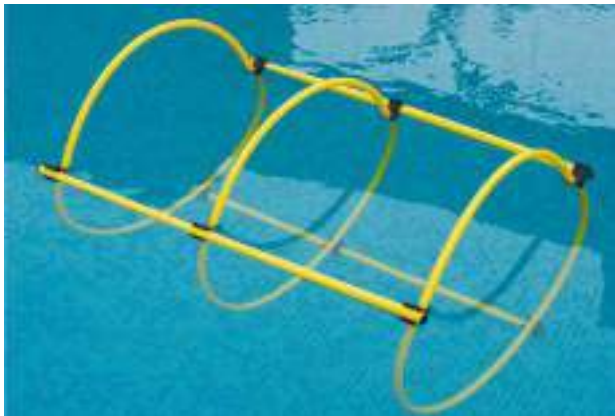

Category Z8

99581

Weighted Arcs (Tunnel)

The **arcs** are weighted in order to sink in the water. The **poles** are not, they are used to form a "tunnel".

- > **Set:** 2 x weighted arcs, 2 x poles, 5 x connectors
- > **Material:** Arcs from PVC, poles PE



Category Z8

99580

Weighted Arcs (Standalone)

They are weighted in order to sink in the water. They stand upright on the bottom of the pool. Ability to place in many combinations/directions for more compound exercises.



PCS 1

Category Z8

58507



Fun Goals Game

- > Includes weighted bags and inflatable ball
- > The base has holes for mounting additional weights
- > Repair materials
- > **Vinyl:** 0.25mm
- > **Dimensions:** 140x89x81cm
- > **Packaging:** Shelf Box



Std Pack 6

Category C20

57503



Beanbag Toss Game

- > 4 throw bags which are filled with water
- > 2 weighted bags for stability
- > Can be used on the water or the lawn
- > Repair materials
- > **Vinyl:** 0.25mm
- > **Dimensions:** 86x71x42cm
- > **Packaging:** Shelf Box



Category C20

57502



Shootin' Hoops Set

- > 2 balls included
- > The rim is 183cm from the ground
- > The base fills with water
- > Indoor and outdoor use
- > Repair materials
- > **Vinyl:** Base 0.50mm
Board 0.25mm
Ball 0.38mm
- > **Dimensions:** 104x97x208cm
- > **Packaging:** Shelf Box



Std Pack 3

Category C20

47503

Exercise Mat

With reinforced corners

- > **Dimensions:** 200x100x10 cm
- > **Filing:** High density PE
- > **Cover:** PVC covered fabric

- > **Zipper:** on one side to change the filing



Category D10

47500

Exercise Mat

With reinforced corners

- > **Dimensions:** 200x120x7 cm

- > **Filing:** High density PE
- > **Cover:** Water resistant nylon 600D
- > **Handles:** 4 for easy transport
- > **Zipper:** on one side to change the filing



Category D10

47504

Exercise Mat

Reinforced corners

- > **Material:** Outside: Non-tearing fabric 550gsm
Inside: EP foam
- > **Dimensions:** 200x 100x 10 cm



Category D10

47505

- > **Dimensions:** 200x 100x6 cm



- > **Dimensions:** 200x100x4 cm



- > **Zipper:** on one side to be able to change the filing



- > **Velcro:** on the perimeter to securely join many mats

Category D10

47502

Exercise Mat

4ply folding

- > **Dimensions:** 240 x 120 x 5 cm
- > **Filing:** High density PE
- > **Cover:** PVC covered fabric
- > **Velcro** on all sides



Category D10

47507

Exercise Mat

2ply folding

- > **Dimensions:** 200x100x6 cm
- > **Velcro** on the seams



Category D10

44208

- > **Material:** Foam (internally)
- > **Packaging:** Clear plastic bag



Exercise Mat

4ply folding

- **Maximum protection** for floor exercises
- **Adequate protection** for falls



1800x600x40mm

Std Pack 5 Category D10

81799

BEST PRICE

Exercise Mat

- > **Material:** Polyethylene
- > **Dimensions:** 180x60x2,54cm
- > **Packaging:** Nylon bag



- **Simple/Economical** mat for floor exercises
- **It can not** be used for **Yoga** exercises since it does not allow the skin to breathe

Std Pack 5 Category D10

44206

BEST PRICE

Exercise Mat

- > **Material:** Polyethylene
- > **Dimensions:** 180x60x2,54cm
- > **Packaging:** Nylon bag



- **Simple/Economical** mat for floor exercises
- **It can not** be used for **Yoga** exercises since it does not allow the skin to breathe

Std Pack 5 Category D10



Mat
Aluminium coating

Code	Density	Dimensions
11709	30 kg/m ³	1800x500x6mm
11719	30 kg/m ³	1800x500x8mm

Category B4



Mat

Code #11732 in blue colour



Code	Density	Dimensions
11732	24 kg/m ³	1800x500x6mm
11707	30 kg/m ³	1800x500x6mm
11733	24 kg/m ³	1800x500x8mm
11708	30 kg/m ³	1800x500x8mm
11745	24 kg/m ³	1800x500x10mm

Category B4

Gym Ball

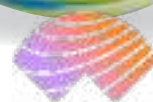

WORLD ATHLETICS

Color with Glitter
 > Diameter: 19cm
 > Weight: 420g



WORLD ATHLETICS

> Diameter: 19cm
 > Weight: 420g

Category Z23

> Diameter: 16,5cm

Code	Color
47961	Red
47962	Blue
47963	Yellow
47964	Green
47965	Pink
47966	Purple
47967	White
47969	White

Code	Color
98933	Red
98934	Blue
98935	Yellow
98936	Green
98937	Pink
98931	Purple
98932	White

Code	Color
47951	Red
47952	Blue
47953	Yellow
47954	Green
47955	Pink
47956	Purple
48211	Multi
47957	Silver

Code	Weight	Diameter	Color
48209	420 gr	19,0 cm	Red
48210			Blue
48031	320 gr	16,5 cm	Yellow
48203			Green



> Packing: Transparent plastic bag

Ribbon

Suitable for competitions



Mast 56cm Std Pack 300 Category Z23

Code	Length	Color
47982	6m	Red
47983		Blue
47984		Yellow
47985		Green
47986		Pink
47988		Purple
47989		White
47987		Black
47999	Black	

Code	Length	Color
47994	5m	Red
47995		Blue
47996		Yellow
47997		Green
47998	Pink	

Code	Length	Color
47990	4m	Red
47991		Blue
47992		Yellow
47993		Green



> Packing: Transparent plastic bag

Ribbon

Suitable for competitions



> Color: Please check the correct color combination from the list on the right

Code	Color
98901	Blue, Red, Yellow
98902	Red, Yellow, Green
98903	Yellow, Green, Blue

Code	Color
98904	Pink, Blue, Yellow
98905	Blue, Yellow, Green

Code	Color
98906	Red, Yellow, Green, Blue, Pink

Length 6m Mast 56cm Std Pack 300 Category Z23

- > **Material:** Plexiglass
- > **Color:** White

Mast for Ribbon

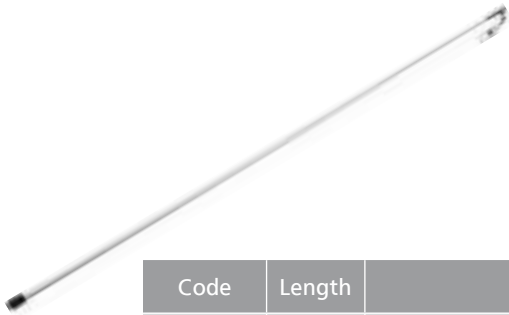

Code	Length
48005	56cm
48007	45cm

Category Z23

48008

Metal connector

for mast and ribbon



Category Z23



Ribbon
For kids

> **NOTE:** #48223 is of a smaller 2,9cm width

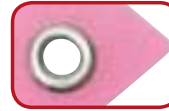

Code	Color
48000	Pink
48220	Red
48221	Blue
48222	Purple
48223	Pink

Length 1,6m Width 4cm Mast 30cm Std Pack 300 Category Z23

48038

- > **Colors:** Multiple (blue, yellow, red, teal)
- > **Material:** Polypropylene
- > **Dimensions:** Ø10mm x 3m



Weight 115g Std Pack 123 Category Z23

Gym Rope

- > **Material:** Nylon
- > **Dimensions:** Ø9mm x 3m



• Slightly softer and more flexible than #48039 on the left

Gym Rope



Code	Color
4804001	Pink
4804002	Purple
4804003	Blue
4804004	Yellow
4804005	Red
4804006	Green
4804007	Pink

Weight 170g Κατηγορία Z23

- > **Material:** Plastic
- > **Packing:** Polybag

PCS 2 Category Z23



Covered with a soft material for added safety

- > **Colours:** Various

Code	Length	Weight
48034	36cm	100g
48033	45cm	150g



Hard

- > **Colours:** Various

Code	Length	Weight
48010	36cm	95g
48011	45cm	150g



- > For girls shorter than 1,40m
- > **Length:** 41cm
- > **Weight:** 150gr

Soft

Code	Color Stick/Head
98961	Purple/Black
98962	Pink/Black
98963	Pink/Black
98964	Black/Pink
98965	Black/Pink



- > For girls taller than 1,40m
- > **Length:** 45cm
- > **Weight:** 150gr

Soft

Code	Color Stick/Head
98951	Purple/Black
98952	Pink/Black
98953	Pink/Black
98954	Black/Pink
98955	Black/Black
98956	Purple/Black
98957	Purple/Pink



- > **Length:** 36cm
- > **Weight:** 150gr

Hard

Code	Color (Single)
98971	Purple
98973	Blue
98974	Purple

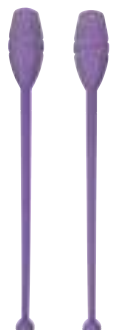

Diameter 80cm Thickness 19mm Weight 330g

Code	Color
98819	Purple
98820	Yellow
98815	Magenta
98816	Pink
98817	Red
98818	Blue

> **Material:** High quality HDPE pipes with neat and strong joints. Hoops do not kink if stretched.



Hula Hoop
Top Quality

Shape Std Pack 15 Category Z23

Diameter 70cm Thickness 19mm Weight 280g

Code	Color
98813	Purple
98814	Grey
98807	Magenta
98808	Pink
98809	Red
98810	Blue
98811	Yellow
98812	Green

> **Material:** High quality HDPE pipes with neat and strong joints. Hoops do not kink if stretched.



Hula Hoop
Top Quality

Shape Std Pack 25 Category Z23

Diameter 60cm Thickness 19mm Weight 230g

Code	Color
98804	Purple
98805	Dark Blue
98806	Yellow
98801	Magenta
98802	Pink
98803	Red
98800	Green

> **Material:** High quality HDPE pipes with neat and strong joints. Hoops do not kink if stretched.



Hula Hoop
Top Quality

Shape Std Pack 25 Category Z23



Hula Hoop
Standard Quality

Diameter 76cm Thickness 18mm Weight 185g

Shape Std Pack 25 Category Z23

Code	Color
48164	Green
48162	Red
48163	Magenta
48161	Pink
48160	Blue

Hula Hoop
Standard Quality

Diameter 60cm Thickness 18mm Weight 155g

Shape Std Pack 25 Category Z23

Code	Color
48170	Green
48168	Red
48169	Magenta
48167	Pink
48166	Blue

Hula Hoop
Standard Quality

Diameter 70cm Thickness 19mm Weight 230g

Shape Std Pack 40 Category Z23

Code	Color
48158	Magenta
48159	Blue

Hula Hoop
Standard Quality

Diameter 70cm Thickness 19mm Weight 200g

Shape Std Pack 100 Category Z23

Code	Color
48059	Green
48057	Red
48056	Magenta

Hula Hoop
Standard Quality

Diameter 70cm Thickness 18mm Weight 160g

Shape Std Pack 50 Category Z23

Code	Color
48052	Green

Hula Hoop
Standard Quality

Diameter 60cm Thickness 18mm Weight 120g

Shape Std Pack 50 Category Z23

Code	Color
48013	Green
48014	Yellow
48012	Red
48015	Magenta

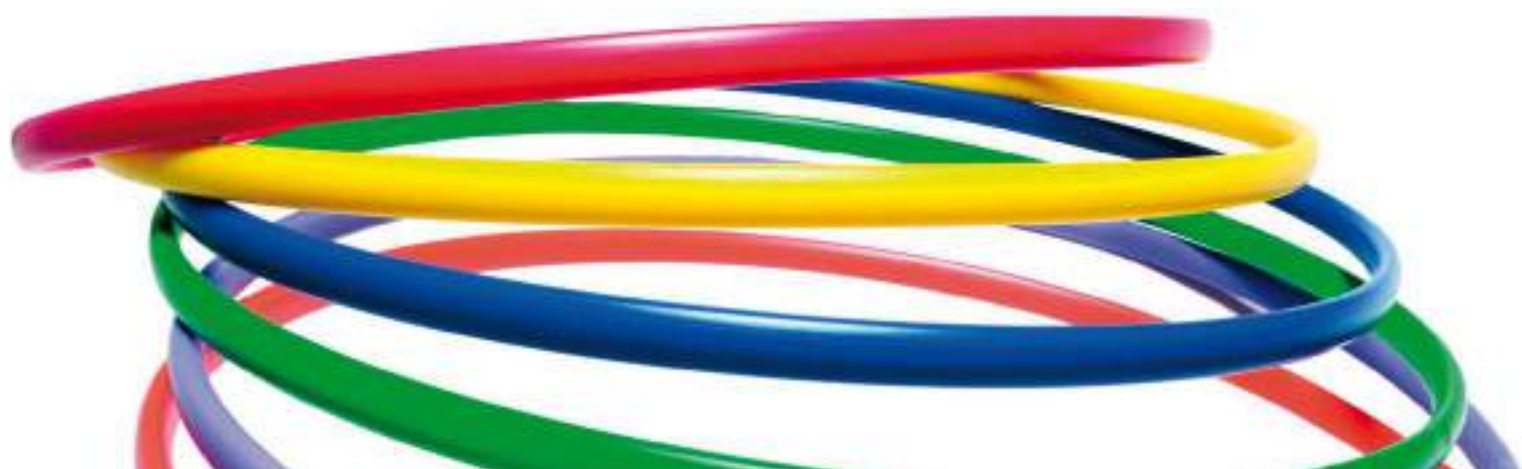

> **Material:** Leather with double insole rubber



Gymnastics Shoes



Code	Code	Code	Size
—	48320	48339	25
—	48321	48340	26
—	48322	—	27
—	48323	—	28
—	48324	—	29
—	48325	—	30
48307	48326	—	31
48308	48327	—	32
48309	48328	—	33
48310	48329	—	34
48311	48330	—	35
48312	48331	—	36
48313	48332	—	37
48314	48333	—	38
48315	48334	—	39
48316	48335	—	40
48317	48336	—	41
48318	48337	—	42
48319	48338	—	43



> **Material:** Leather

- As far as codes 48358-48364 are concerned, the material is canvas on top and split-leather on the bottom.



Ballet Shoes



Code	Code	Code	Size
48270	98850	—	25
48271	98851	—	26
48272	98852	—	27
48273	98853	—	28
48274	98854	—	29
48275	98855	—	30
48276	98856	—	31
48277	98857	—	32
48278	98858	—	33
48279	98859	—	34
48280	98860	—	35
48281	98861	—	36
48282	98862	48358	37
48283	98863	48359	38
48284	—	48360	39
48285	—	48361	40
48286	—	48362	41
—	—	48363	42
—	—	48364	43



> **Material:**

Codes 98865-98877:
Microfiber upper,
microfiber outsole,
insole cotton towel
padded with foam

Codes 48365-48379:
Beige leather upper,
outsole suede leather
insole cotton towel
padded with foam



Rhythmic Shoes



Code	Code	Size
—	—	23
—	—	24
—	—	25
—	—	26
—	—	27
98865	48365	28
98866	48366	29
98867	48367	30
98868	48368	31
98869	48369	32
98870	48370	33
98871	48371	34
98872	48372	35
98873	48373	36
98874	48374	37
98875	48375	38
98876	48376	39
98877	48377	40
—	48378	41
—	48379	42





12869dp

Pince a Nocksets

1 position



Category
Z7

12880

TAB economy

Finger protector



Category
Z7

12807dp

Exe Bowstringer

String positioning belt



Category
Z7

12876

Viseur

Viewfinder



Category
Z7

Junior Bows

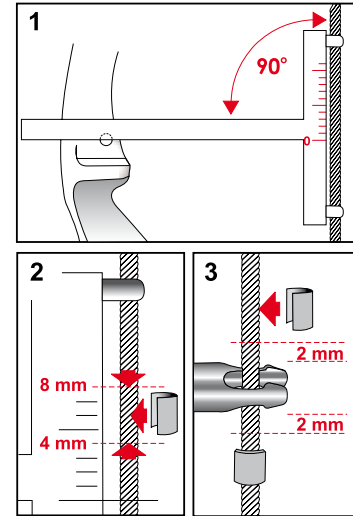

Category
Z7

Code	Hand	Size
12835	Left	54"
12836	Right	54"
12838	Left	58"
12839	Right	58"
12837	Left	64"



12829

- > Dimensions: 120x120cm
- > Material: Paper

BJORN FITA Face

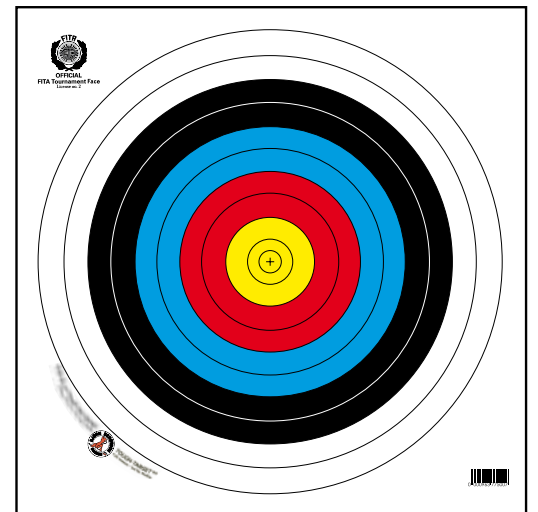

OFFICIAL
FITA Tournament Face
License no. 2

Category
Z7



Rigid Wrist Support

- > Reinforced fabric
- > Breathable mesh for added comfort
- > Integrated aluminum connector
- > **To be used on the right hand**

PCS 1 Category Z6

Code	Size
83093	XL



Rigid Wrist Support

- > Reinforced knitted fabric
- > Integrated aluminum connector
- > **To be used on the left hand**

PCS 1 Category Z6

Code	Size
83097	XL



Wrist Support

- > **Material:** Fabric
- > **Packing:** Hangable/openable
- > Integrated aluminum rod, immobilizing the wrist to its natural position
- > **Usage:** Both hands

PCS 1 Category Z6

Code	Size
83058	S
83060	L
83069	XL



Thigh Brace

- > **Material:** Cotton

PCS 1 Category Z6

Code	Size
83022	S



Knee Brace

- > **Material:** Cotton
- > **Packing:** Hangable/openable

PCS 2 Category Z6

Code	Size
83124	S
83125	M
83126	L



Knee Brace-Closed Patella

> **Material:** Neoprene
 > **Packing:** Hangable Clamp Pack
 Very nice fit. Elastic nylon on both sides for ease of application. Opening in front, allowing the knee to make proper movement.

PCS 1 Sponge 3mm Category Z6

Code	Size
83029	S



Ankle Brace

> **Packing:** Hangable Clamp Pack
 Porous elastic fastenings.

PCS 1 Category Z6

Code	Size
83051	M
83052	L
83053	XL



Ankle Brace

> **Material:** Cotton
 > **Packing:** Hangable/openable
 Great comfort and support on the ankle

PCS 1 Category Z6

Code	Size
83120	S
83121	M
83122	L
83123	XL



Ankle Brace

> **Material:** Leather reinforced with vinyl
 > **Packing:** Hangable Clamp Pack
 > With laces
 > PE plate on both sides

PCS 1 Category Z6

Code	Price	Size
46320		M

Exercise Pants

With cord.
Reinforced.



Sponge
1,5mm

Category
Z6

- > **Excelent quality** from a carefully selected Taiwanese factory
- > **Material:** Cotton (Terry) internal
- > **Packing:** Hangable Clamp Pack

Code	Dimensions		
	(a)	(b)	(c)
83065	40	49	20 cm
83066	44	54	21 cm
83067	45	55	22 cm

Elastic Shorts

With cord and elastic



Sponge
1,5mm

Category
Z6

Code	Dimensions		
	(a)	(b)	(c)
83081	35	46	15 cm
83082	38	47	18 cm
83084	40	57	20 cm

Exercise Pants

With zipper on the side

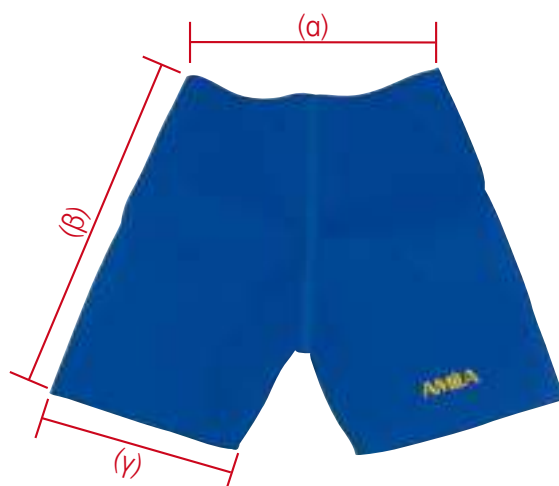

Category
Z6

- > **Material:** Neoprene
- > **Joins:** Glued
- > **Color:** Blue
- > **Packing:** Hangable Clamp Pack

Code	Dimensions		
	(a)	(b)	(c)
83070	35	41	20 cm
83071	38	41	20 cm
83072	40	43	25 cm

- > **Material:** Oxford Nylon
- > **Packaging:** Color box



Code	Size
46917	L
46918	XL
46919	XXL

Weight 0.8Kg Category Z6

Sauna Suit
Durable

- > **Material:** Neoprene

Std Pack 50 Category Z6

Waist Support

With velcro



Code	Internal Surface	Width	Sponge	Dimensions
46900	Smooth	20cm	3mm	102 x 20 cm
46905	Smooth	25cm	4mm	100 x 25 cm
46904	Smooth	26cm	3mm	104 x 26 cm
46906	Honeycomb	25cm	3mm	105 x 25 cm
46908	Smooth	30cm	3mm	120 x 30 cm

42238

Training Ball

- > **Material:** Gel (gradual resistance)
- > **Resistance:** Medium



Size 50mm Category D10

12659

Jadriatic Balls

- > **Material:** Foam
- Softer than the others. Suitable for apotherapy



Size 70mm Std Pack 60 Category D10

PROMO

- > **Packaging:** Box



Exercise Suit

Quite delicate, can get ripped relatively easy, not for use when exercising

Code	Price	Size
46910		L
46911		XL
46912		XXL

Std Pack 20 Category Z6

- > **Material:** Thick buffalo leather
- > **Filling:** Pressed cloth scraps
- + 2 big pieces of leather, sewn only on the side, design that gives more durability
- + Enhanced construction

Boxing Bag



Leather Category Z20

Code	Dimensions	Weight
43844	120x35	42-44 Kg
43849	150x35	48-50 Kg

- > **Material:** PU + PVC with Pro Bubble Wall
- > **Filling:** Cotton

Boxing Bag

- **Pro Bubble Wall:** Special foam material inside for absorbing the blows and keeping the shape



Category Z20

Code	Dimensions	Weight
43845	90x30	18-20Kg
43846	100x30	28-30Kg
43847	120x30	32-34Kg
43848	150x35	38-40Kg

- > **Material:** PU + PVC
- > **Filling:** Pressed cloth scraps

Boxing Bag

- **Pro Bubble Wall:** Special foam material inside for absorbing the blows and keeping the shape



Category Z20

Code	Dimensions	Weight
43815	90x30	18-20Kg
43816	100x30	23-25Kg
43817	120x30	24-26Kg
43818	150x35	28-30Kg

- > **Material:** PVC
- > **Filling:** Cloth scraps

Boxing Bag



Category Z20

Code	Dimensions	Weight
43839	120x35	44 Kg

43795

Boxing Bag

- > **Dimensions:** 105x33
- > **Weight:** Approximately 20kg (filled with sand)
- > **Material:** PVC



Z20

43796

Boxing Bag

- > **Dimensions:** 80x30
- > **Weight:** 18kg
- > **Material:** 840D Nylon Oxford
- > **Chain:** 5mm
- > **Ring:** 7mm



Category Z20

Pro Bubble Wall

Special foam material for absorbing blows

Code	
43840001	
43841001	
43842001	
43843001	



Category Z20
 > Material: PVC
 > Sold empty

Code	Dimensions	
43840	90 x 35	
43841	120 x 35	
43842	150 x 35	
43843	180 x 35	

Boxing Bag



> Material: Go Easy
 > Sold empty

• **Go Easy:** Very strong rip resistant but also soft material. A combination of polyester fiber woven on the outer material using various weaves.

Category Z20

Code	Dimensions	
43811	120 x 35	
43812	150 x 35	
43813	180 x 35	

Boxing Bag



> Material: Black woven clip mesh pvc
 > Filling: Renewable sponge + EPE + cloth

Boxing Bag



43794

> Material: Oxford fabric
 > Base: Ø42x35cm filled with iron

- + Natural size
- + Competitive price
- + Very fast reset
- + High durability
- + Designed in the USA

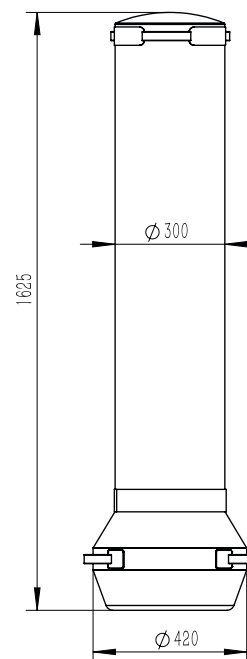

Free Punching

- + The **outer material** is resilient against punches, kicks, knees, and elbows
- + **Throw it on the floor** and easily practice other types of strikes
- + The **high weight** of the base brings it back to a standing position even after the hardest hit

+ Conveniently located **handles** on top and base allow for easy maneuverability.



Ø30x162cm

Category Z20

Code	Dimensions	Weight	
96851	100 x 35	40 Kg	
96852	125 x 35	50 Kg	
96853	150 x 35	60 Kg	

Weight 45kg
 Category F1

41984

Boxing Dummy

- > **Base:** HDPE Ø800mm, 340mm height
- > **Pole:** Ø375mm PU covered
- > **Spring:** Steel
- > **Weight:** 145Kg



Category Z20

43834

Shield

- > **Material:** Go Easy
- > **Filling:** Foam
- **Go Easy:** Very strong rip resistant but also soft material. A combination of polyester fiber woven on the outer material using various weaves.



Category Z21

60x30x12cm

37456

Boxing Bag Mount for the Ceiling

- Suitable for a bag weighting up to 80kg (depending on the hardness/durability of the concrete)

Fastened with 2 screws



Category Z20

43087

Boxball

- > **Material:** Synthetic leather



Height 27cm
Circumference 68cm
Category Z20

43885

Speed Ball

- > **Material:** Artificial leather PU + PVC



Height 31cm
Circumference 57cm
Category Z20

> Material: PU

Training Gloves



Category Z20

Code	Size	
37301	M	
37302	L	

> Material: Leather

Training Gloves



Category Z20

Code	Size	
43697	S	
43698	M	
43699	L	
43701	XL	

> Material: PU
> Closure: Velcro with elastic

Training Gloves



Category Z20

Code	Size	
37237	M	
37238	L	

> Material: PU

Training Gloves



Category Z20

Code	Size	
43691	S	
43692	M	
43693	L	

> Length: 3,0m
> Material: Extra thick woven material
> Closure: Velcro

Elastic Hand Wraps



Length 3,0m

Category Z21

Code	Color
32040	Blue
32041	Black
32042	Red
32043	White

Πώς να τυλίξετε το χέρι σας

- Ανοίξτε το χέρι σας και τυλίξτε το μπαντάζ γύρω-γύρω από τον αντίχειρά σας. Τραβήξτε το μπαντάζ κατά μήκος της παλάμης σας και μετά πίσω από τον καρπό σας, έπειτα ξανά κατά μήκος της παλάμης μέχρι τη βάση του μικρού δακτύλου.
- Συνεχίστε να τυλίγετε κοντά στη βάση των δακτύλων σας, τουλάχιστον δύο φορές.
- Τυλίξτε γύρω από τον καρπό μέχρι τον αντίχειρα. Τυλίξτε και τον αντίχειρα.
- Συνεχίστε το τυλίγμα προς το μικρό δάχτυλο, κατά μήκος της βάσης των δακτύλων και μετά ξανά προς τον αντίχειρα. Τελειώστε το τυλίγμα στον καρπό.

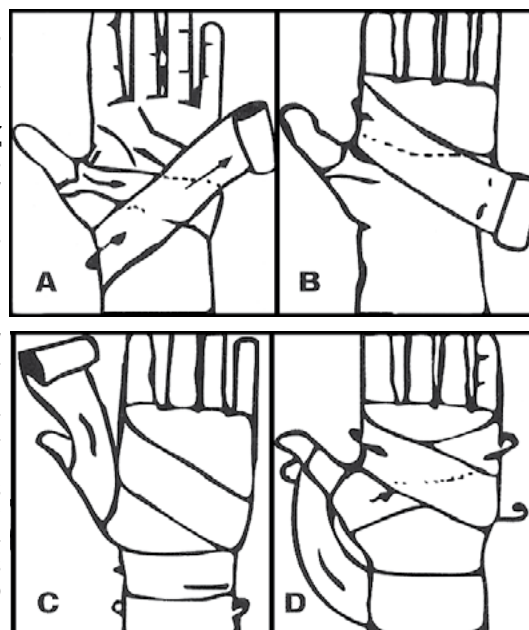

> **Material:** PU
> **Packing:** Velcro polybag

Boxing Gloves



Code	Weight
37328	10Oz
37329	12 Oz
37330	14Oz

Category Z20

> **Material:** PU
> **Packing:** Velcro polybag

Boxing Gloves



Code	Weight
37331	10Oz
37332	12 Oz
37333	14Oz

Category Z20

37451

> **Material:** Leather



22x18x15cm

Leather PCS 2 Weight 540gr Category Z21

Glove/Target

37453

> **Material:** PU target, leather glove



PCS 2 Category Z21

Glove/Target

> **Material:** Leather

- High durability
- Excelet aesthetics
- Wide cuff to protect the wrist

Training Gloves



Leather Category Z20

Code	Size
37315	XL

37454

> **Material:** PU target, leather glove



PCS 2 Category Z21



+ Webbing ensures proper ventilation, decreasing humidity and odors, thus avoiding bacterial concentration

> Fastened with Velcro

Shinguard

With removable instep



Category Z21

Code	Size	
37255	JR	
37256	SR	

Semi-contact gloves

> Material: PU



Category Z21

Code	Size	Color	
37102	M	Red	
37103	L	Red	
37104	XL	Red	
37111	S	Black	
37112	M	Black	
37113	L	Black	
37114	XL	Black	

Kumite Gloves (Karate)

Ideal for Training and Tournaments



Accredited by the World Union of Karate Do Organizations (W.U.K.O.)

Category Z21

Code	Size	
32020	L	

> Material: Foam

Safety

Ideal for training and tournaments



Category Z21

Code	Size	
37280	XS	
37281	S	
37282	M	
37283	L	
37284	XL	

Ippon Kumite

Γάντια Ippon Kumite με πηχτό λάστιχο στον καρπό



Category Z21

Code	Filling	No	
43880	Foam	JR, SR	
43881	Foam	JR, SR	
43882	Sponge	JR, SR	

43892

Teeth protector

Single in a case



JR Category Z21

- > Material: EVA
- > Anatomical design
- > Place it in warm water for 15" and then place them in your mouth for a perfect fit

Teeth protector

Single



Category Z21

Code	Size	Color	
43890	SR	Transparent	
43893	SR	Tinted	
43894	SR	Blue	

> Material: Leather
> Filling: Foam

AMILA Head Guard



Code	Size
37247	L

Category Z21

> Material: PU

AMILA Head Guard



Code	Size
37248	M
37249	L
37250	XL

Category Z21

> Material: PU
> Filling: Foam

AMILA Head Guard



Category Z21

Code	Size
43853	L

Head Guard



> Material: Foam

Code	Size	Color
37213	L	White
37214	XL	White
37220	XS	Black
37221	S	Black

Category Z21

43895

Teeth Protector

Double in plastic case

- > Material: EVA
- > Packing: Plastic case
- > Anatomical design
- > Place it in warm water for 15" and then place them in your mouth for perfect fit



SR Category Z21

43891

Teeth protector

Double



JR SR Category Z21

> Material: Cotton

AMILA Male Guard

With inner cover



Category Z21

Code	Size
83026	SRS
83027	SRL

Head Guard



> Material: Foam

Category Z21

Code	Size
37201	XS

- > **Material:** Polyester
- > **Belt:** White



6 Oz Tae-Kwon-Do ITF DAN

Code	Height (cm)	No	
30267	190	6	
30268	200	7	

Category Z21

- > **Material:** Soft PolyCotton with double fabric on the shoulders
- > **Belt:** White



8.5 Oz Traditional

Fabric reinforcements on the seams, the crotch and the side openings of the jacket, with elastic band on the trousers

Code	Height (cm)	No	
38321	160	2	
38325	200	6	

Category Z21

30000

- > **Material:** 100% Cotton
- > **Length:** 120-210cm



Pants

Category Z21

- > **Material:** 100% Satin
- > **Height:** 160-200cm

Kick-Boxing Pants



Code	Color	
30451	Black	
30452	Blue	

Category Z21

- > **Material:** 100% Polyester Satin

Kick-Boxing Shorts



Code	Size	
30447	M	
30448	L	
30449	XL	

Category Z21

Στρώματα Συναρμολογούμενα

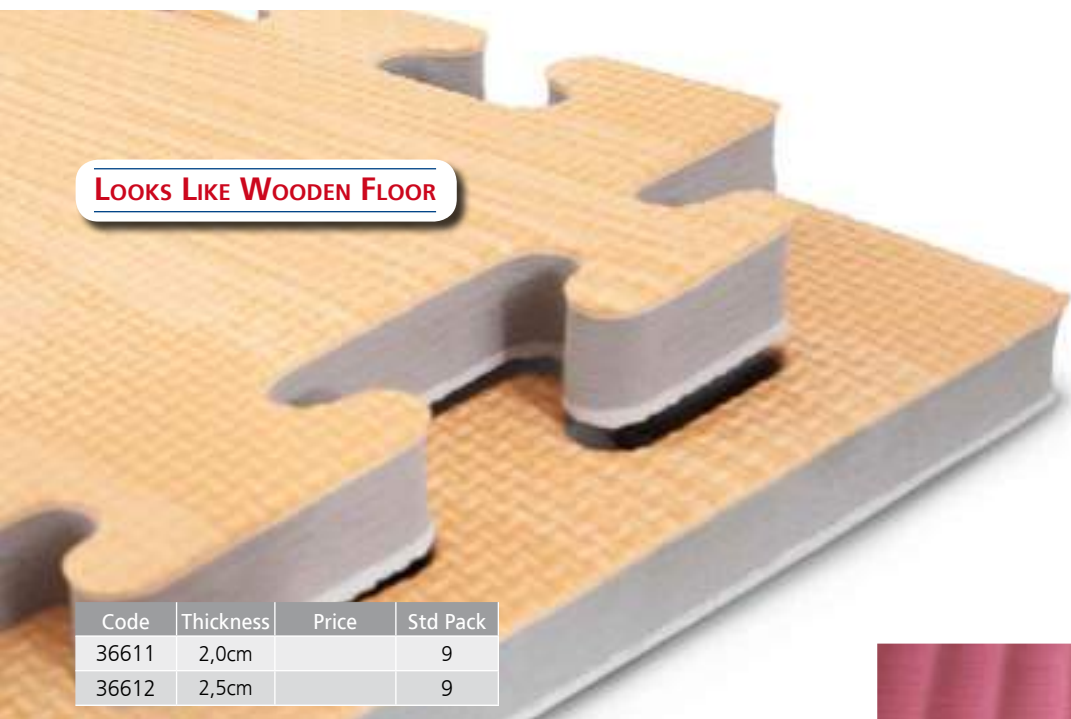

LOOKS LIKE WOODEN FLOOR

Code	Thickness	Price	Std Pack
36611	2,0cm		9
36612	2,5cm		9

- > **Material:** EVA Foam
- > **Dimensions:** 100x100cm (not including the frame, 5.5cm wide)

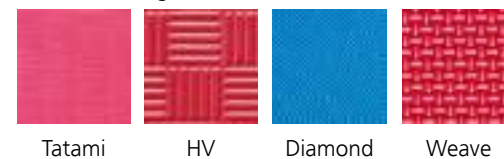

EMBOSSED SURFACE



Code	Color	Texture	Thickness	Density / Weight / Hardness	Std Pack
36645	Red/Blue	Weave	2,0cm	2nd Quality / 120 / 40-45	10
36639	Red/Grey/Blue	Weave	2,0cm	2nd Quality / 120 / 40-45	10
36631	Red/Grey/Black	Tatami	2,0cm	2nd Quality / 120 / 40-45	10
36640	Red/Blue	Diamond	2,5cm	2nd Quality / 120 / 40-45	8
36643	Red/Grey/Blue	Diamond	2,5cm	2nd Quality / 120 / 40-45	8
36637	Red/Grey/Black	Diamond	2,5cm	2nd Quality / 120 / 40-45	8

Category Z21

Περιεχόμενα

ΟΡΓΑΝΑ ΓΥΜΝΑΣΤΙΚΗΣ - ΡΥΘΜΙΚΗ ΓΥΜΝΑΣΤΙΚΗ - ΣΤΙΒΟΣ

Αεροπερπατητές	59
Αλτηράκια	95-97
Amila Kids (αθλητισμός για μικρά παιδιά)	275-287
Βάρη άκρων	103
Γάντια άρσης βαρών	123-125
Γιλέκα	109
Γιόγκα	140-141, 146
Διάδρομοι	22-36
Δίζυγα	74
Δίσκοι	86-89
Εφίδρωσης ρούχα	296-297
Ζώνες άρσης βαρών	126-127
Ισορροπίας είδη	131-133, 138-139
Kettlebell	98-99
Κοιλιακών όργανα	83, 117
Crossfit	110-114
Κωπηλατικές	60-61
Λάστιχα	149-159
Λάστιχα αντίστασης	271
Μονόζυγα	115-116
Μπάλες ασκήσεων (medicine/wall balls)	104-107
Μπάλες γυμναστικής	134-136
Μπάρες	90-93
Όργανα γυμναστικής μικρά	117-119
Ορθοστάτες	85
Πάγκοι	76-84
Ποδήλατα γυμναστικής ελλειπτικά	38-46
» indoor cycles	50-52
» καθιστά	46-49
» mini bikes	58
» όρθια	53-55
Πολύζυγα	75
Πολυόργανα επαγγελματικά	62-66, 68-71
» οικιακής χρήσης	66, 72-73
Πολυοργάνων αξεσουάρ	67
Rack	75
Rollers (foam)	137-138
Ρυθμικής γυμναστικής είδη	288-291
Σάουνες	18-19
Σχοινάκια	120-121
Step αεροβικής	130
Σταντ για δίσκους/μπάρες/αλτηράκια	100-101
Στίβος	267-274
Στρώματα ασκήσεων	142-143
Στρώματα γυμναστικής	145-148
Τραμπολίνα	128-129, 266

ΑΘΛΗΤΙΚΑ ΕΙΔΗ

Αθλητιατρικά	292-294
Air Hockey	237
Βόλεϋ αξεσουάρ-δίχτυα	213-215
» επιγονατίδες	212-213
» μπάλλες	160-167, 209-211
Γκολφ μπαλάκια-μπαστούνια	265

Μπάντμιντον	232-234
Μπάσκετ αξεσουάρ	203-205
» μπάλλες	168-169, 200-202
» μπασκέτες	206-207
Μπέιζμπολ είδη	264
Νταρτς - Στόχοι και βελάκια	255-257
Πινγκ-Πονγκ δίχτυα	243, 251
» θήκες ρακετών	254
» μπαλάκια	252-253
» ρακέτες	244-251
» σκόρερ	251
» τραπέζια	238-243
Πισίνας αξεσουάρ	222-224
» γυαλάκια	218-220
» σκουφάκια	221
Ποδοσφαιράκια	237
Ποδοσφαίρου αξεσουάρ	177, 180-199
» γάντια τερματοφύλακα	178
» δίχτυα	199
» επικαλαμίδες	179
» μπάλλες	172-177
Πόλο μπάλλες	170-171, 224-225
Ρακέτες θαλάσσης	235-236
Σκουάς	231
Τένις δίχτυα & είδη	228, 230-231
» μπαλάκια	229-230
» ρακέτες	227-228
Τοξοβολίας είδη	298-299
Τροχοσανίδες, rollers & αξεσουάρ	259-263
Φυσιοθεραπείας μπάλες	297
Χάντμπολ	216-217
Χόκεϊ (παιδικό)	265
Χρονόμετρα	270

ΠΟΛΕΜΙΚΕΣ ΤΕΧΝΕΣ

Ανδρείκελα	301
Αχλάδι & βάσεις	301
Γάντια προστατευτικά	304-305
» πυγμαχίας	303
Εσώρουχα προστατευτικά	309
Ζώνες	315
Θώρακες	310-311
Καλαμίδες	305
Κάσκες	307
ΠΑΟ	302
Παπούτσια προστατευτικά	306
» semi-contact	317
Προστατευτικά χεριών & στόματος	308-309
Σάκοι πυγμαχίας	300-301
Σπαθιά, κοντάρια	317
Στολές Judo	313
» Karate	314
» Kick-boxing	316
» Tae-Kwon-Do	312-313
Tatami	318
Φόρμες προπόνησης	316

Είμαστε εδώ για την Εξυπηρέτησή σας

Σε αυτή την σελίδα σας παραθέτουμε όλες τις πληροφορίες που χρειάζεστε για να επικοινωνήσετε μαζί μας, καθώς και αναλυτικό χάρτη της περιοχής όπου στεγάζονται τα γραφεία και οι αποθήκες μας.

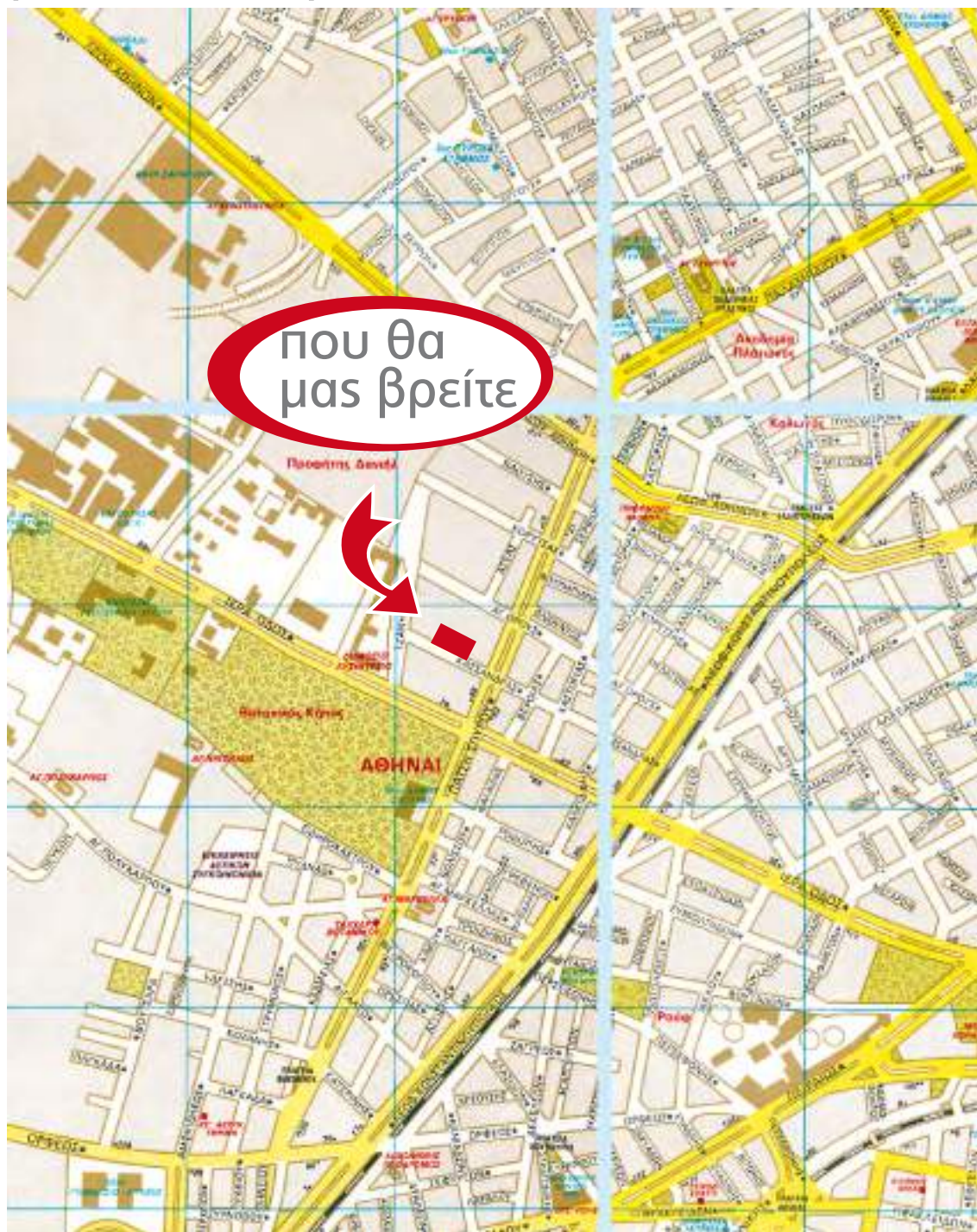

ΚΑΣΣΑΝΔΡΑΣ 30, 104 47 ΒΟΤΑΝΙΚΟΣ, ΑΘΗΝΑ
Τηλ: 210 34.78.279 [6 γραμμές]
Fax: 210 34.50.168
eMail: support@eldico.gr
<http://www.eldico.gr>

8° χλμ. ΘΕΣΣΑΛΟΝΙΚΗΣ - ΑΘΗΝΑΣ, ΣΙΝΔΟΣ
Τηλ: 2310 57.00.37 [4 γραμμές]
Fax: 2310 79.69.58
eMail: sales.the@eldico.gr

**Για ταχυδρομικές αποστολές
μόνο στη διεύθυνση Αθηνών**



Για την αποστολή επιταγών μπορείτε να χρησιμοποιείτε: Γενική Ταχυδρομική, SPEDEX Courier και Συστημένη Επιστολή των Ελληνικών Ταχυδρομείων (ΕΛ.ΤΑ.)

ΤΡΑΠΕΖΙΚΟΙ
ΛΟΓΑΡΙΑΣΜΟΙ
ΚΑΤΑΘΕΣΕΩΝ

EuroBank: 00260204250200103614
IBAN: GR 7002602040000250200103614

ΠΕΙΡΑΙΩΣ: 5082023708714
IBAN: GR 2601720820005082023708714

AlphaBank: 105002002018462
IBAN: GR 9201401050105002002018462

ΕΘΝΙΚΗ: 138/470625-05
IBAN: GR 6601101380000013847062505

News/Updates

CHANGES IN THE CATALOGUE

= IMPORTANT CHANGE /

= NEW ITEM /

= SMALL CHANGE IN SPECS /

= PRICE CHANGE

Date	Code	Change	Go
05/09/2022	—	Small prices changes to various (dispersed all around) products	—
26/07/2022	—	New beach volley balls (2 pages)	
	42551	Premium case for two ping-pong rackets and more	
	—	Four new outdoor-use ping-pong tables (2 pages)	
	—	New tennis rackets	
	—	New badminton rackets	
	47280	Change to the product's picture	
27/04/2022	—	A few new items and change of prices	—
	—	New ping-pong rackets, 3 full pages	
	99307	Pop-up Tunnel	
	97707	Mini Trampoline	
	97705	Handball Target Goal	
	97706	Soccer Target Goal	
	97754, 97755, 97757, 97758	World Athletics certified discs (various weights)	
	97709, 97710, 97711	and others made of black rubber	
	45733	Tennis ball picker	
21/07/2021	41666 & 41667	New volleyballs in summer colours	
24/06/2021	47815	Change to the hurdle's color	
	48935	Skate Extraterrestrial	
	49096	Spare axle for skateboards, black coloured	
08/06/2021	48907	Purple colored in-line skates	
	41853, 41869, 41870	Mikasa MC572 soccer balls	
01/02/2021	49094	ABEC-9 wheels for skates (set of 4)	

Date	Code	Change	Go
	48991- 48993	Pink colored helmet	
	48994- 48996	Black colored helmet	
13/01/2021	—	Small changes to the prices of goggles and swimming caps (pages 92-97)	—